SONY

Digital Media Player
Lecteur média numérique

Operating Instructions EN
Mode d'emploi FR
Manual de instrucciones ES
使用说明书 CS
使用說明書 CT
사용 설명서 KR
تعليمات التشغيل AR

WALKMAN®

NW-WM1AM3/NW-WM1ZM3

Model, Modèle, Modelo,
型號: YY1304B/ YY1305B

5-076-952-13(1)

©2026 Sony Corporation

Printed in China / Imprimé en Chine

* 5 0 7 6 9 5 2 1 3 * (1)

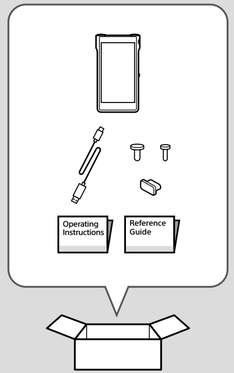

1

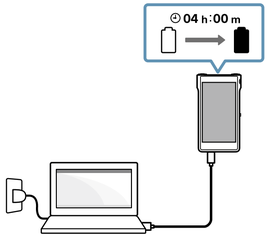

2

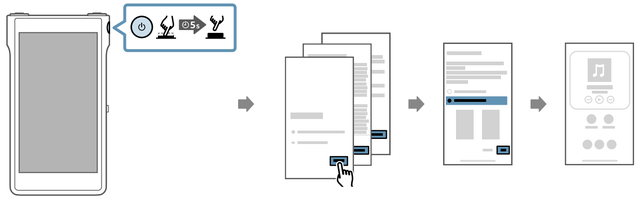

Turn on your WALKMAN® and follow the onscreen instructions to perform the initial setup. If you do not have enough information for Wi-Fi or Google™ account settings, skip these steps.

Allumez votre WALKMAN® et suivez les instructions à l'écran pour effectuer la configuration initiale. Si vous n'avez pas assez d'informations relatives aux paramètres Wi-Fi ou de compte Google™, sautez ces étapes.

Encienda su WALKMAN® y siga las instrucciones en pantalla para realizar la configuración inicial. Si no tiene suficiente información para los ajustes de cuenta de Wi-Fi o Google™, salte estos pasos.

打开 WALKMAN® 并按照屏幕上的说明进行初始设置。如果您没有足够的 WLAN 或 Google™ 帐户设置信息，请跳过这些步骤。

打開您的 WALKMAN® 並按照螢幕上的指示執行初始設定。如果您沒有關於 Wi-Fi 或 Google™ 帳戶設定的足夠資訊，請跳過這些步驟。

WALKMAN®을 켜고 화면 상의 지침에 따라 초기 설정을 수행하십시오. Wi-Fi 또는 Google™ 계정 설정에 대한 정보가 충분하지 않은 경우, 이 단계를 건너뛰십시오.

قم بتشغيل WALKMAN® واتبع التعليمات التي تظهر على الشاشة لإجراء الإعداد الأولي. إذا لم تكن لديك معلومات كافية لإعدادات Wi-Fi أو حساب Google™، فتجاوز هذه الخطوات.

Google is a trademark of Google LLC.

Google est une marque de Google LLC.

Google es una marca de Google LLC.

Google 是 Google LLC 的商标。

Google 是 Google LLC 的商標。

Google(은)는 Google LLC의 상표입니다.

Google هي علامة تجارية لشركة Google LLC.

3

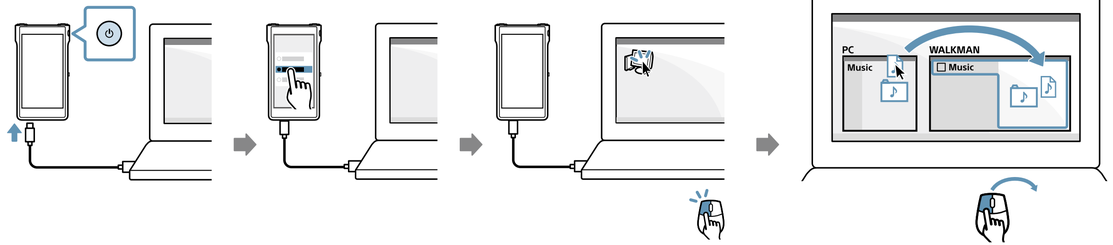

4

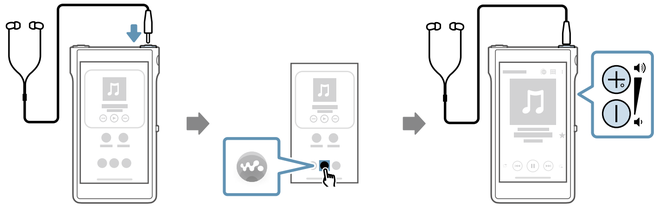

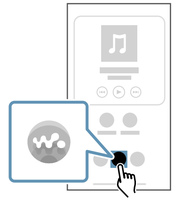



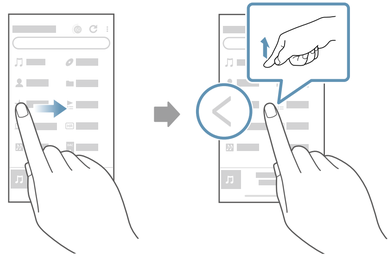



OFF

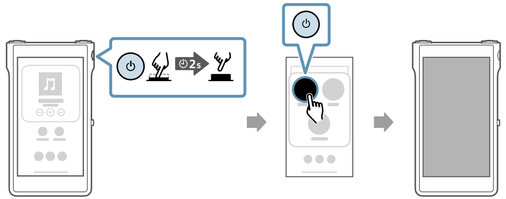

Windows

Music Center for PC

https://www.sony.net/smc4pc/

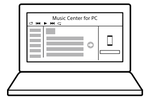

Mac

https://rd1.sony.net/help/dmp/130405/h_zz/

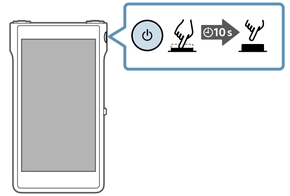

Force restart your Walkman if operations become unstable or the Walkman freezes.

Forcez le redémarrage de votre Walkman si le fonctionnement devient instable ou si le Walkman se fige.

Realice un reinicio forzado de su Walkman si las operaciones se vuelven inestables o el Walkman se congela.

如果操作变不稳定或 Walkman 当机，请强制重新启动 Walkman。

如果操作變得不穩定，或者 Walkman 凍結，請強制重新啟動您的 Walkman。

작동이 불안정하거나 Walkman 작동이 중단된 경우 Walkman을 강제 재시작하십시오.

أعد تشغيل Walkman **إجباريًا إذا أصبحت عمليات التشغيل غير مستقرة أو كان** Walkman **يتجمد.**

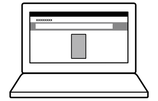

https://rd1.sony.net/help/dmp/130405/h_zz/

To learn more about your Walkman, visit the online manual (Help Guide) on your computer or smartphone.

Pour en savoir plus sur votre Walkman, consultez le manuel en ligne (Guide d'aide) sur votre ordinateur ou votre smartphone.

Para conocer mejor su Walkman, visite el manual online (Guía de ayuda) en su ordenador o smartphone.

要了解有关 Walkman 的更多信息，请访问计算机或智能手机上的在线手册（帮助指南）。

如果要更進一步瞭解您的 Walkman，請在您的電腦或智慧型手機上造訪線上說明書（說明指南）。

Walkman에 대해 자세히 알아보려면 컴퓨터나 스마트폰의 온라인 설명서(도움말 안내)를 참조하십시오.

لمعرفة المزيد عن **Walkman**، تفضل بزيارة الدليل الإلكتروني على الإنترنت (دليل المساعدة) على جهاز الكمبيوتر أو الهاتف الذكي الخاص بك.

Model, Modèle, Modelo, 型号, 型號, 모델명: YY1304B/ YY1305B
YY1304B/ YY1305B: الموديل