SONOFF

ZB Bridge-P

Quick Guide V2.0

Instrukcja Obsługi

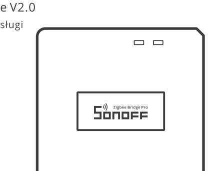

Zigbee Bridge Pro

Model: ZB Bridge-P

EN > DE > FR > IT > PL > SE > NL > ES > PT > RU

User Manual

https://help.sonoff.tech/docs/lk902vfbs49fll4s

Scan the QR code or visit the website to learn about the detailed user manual and help.

Scannen Sie den QR-Code oder besuchen Sie die Website um auf die detaillierte Bedienungsanleitung zuzugreifen und hilfe.

Scannez le code QR ou visitez le site web pour consulter le guide détaillé et aide.

Scansionare il codice QR o visita il sito web per consultare la guida utente dettagliata e aiuto.

Zeskanuj kod QR lub odwiedź stronę internetową, aby dowiedzieć się więcej o szczegółowej instrukcji obsługi i pomocy.

Skanna QR-koden eller besök webbplatsen för att lära dig mer i den detaljerade bruksanvisningen och hjälp.

Scan de QR-code of bezoek de website voor meer informatie over de gedetailleerde gebruikershandleiding en hulp.

Escanee el código QR o visite el sitio web para consultar la guía del usuario detallada y ayuda.

Scaneie o código QR ou visite o nosso website para consultar detalhadamente o guia do usuário e ajuda.

Сканируйте этот QR-код или перейдите на наш веб-сайт для просмотра подробного руководство пользователя и помощи.

①

Download the eWeLink App

eWeLink App herunterladen

Télécharger la eWeLink application

Scarica la eWeLink App

Pobierz eWeLink App

Ladda ner eWeLink App

Download de eWeLink App

Descargar la eWeLink aplicación

Baixe o eWeLink App

Скачать eWeLink приложение

eWeLink

GET IT ON Google Play

Download on the App Store

②

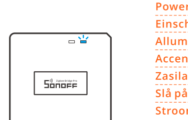

Power on

Einschalten

Allumer

Accensione

Zasilanie włączone

Slå på

Stroom op

Encender

Ligar

Включить

Power the device through Micro USB cable. After powering on, the device will enter the Pairing Mode during the first use. The Wi-Fi LED indicator changes in a cycle of two short and one long flash and release.

Versorgen Sie das Gerät über ein Micro-USB-Kabel mit Strom. Nach dem Einschalten wechselt das Gerät bei der ersten Inbetriebnahme in den Paarungsmodus, Die WLAN-LED-Anzeige zu einem Intervall von „zweimaligem kurzen Blinken und einem langen Blinken wechselt".

Alimentez l'appareil par le biais du câble Micro USB. Après allumage, l'appareil entre en mode d'appairage lors de l'utilisation initiale, Que l'indicateur DEL Wi-Fi clignote « deux fois rapidement puis une fois rapidement ».

Alimentare il dispositivo attraverso il cavo Micro USB. Dopo l'accensione, il dispositivo entrerà nella modalità di associazione durante il primo utilizzo, l'indicatore LED del Wi-Fi passa a "un ciclo di due lampeggi brevi e uno lungo".

Podłącz urządzenie do zasilania za pomocą kabla micro-USB. Po włączeniu, urządzenie podczas pierwszego użycia wejdzie w tryb parowania. Wskaźnik LED sieci Wi-Fi zmienia się w cyklu dwóch krótkich i jednego długiego błysku.

Driv enheten via en Micro USB-kabel. Efter att den slagits på kommer enheten vid den första användningen gå in I parningsläge. LED-indikatorn för Wi-Fi ändras i en cykel med två korta och en lång blinkning.

Voed het apparaat via de Micro USB kabel. Bij stroom op gaat het apparaat voor het eerst naar de koppelingsmodus. De Wi-Fi LED-indicator verandert In een cyclus van twee korte flitsen en één lange flits.

Encienda el dispositivo con un cable micro USB. Después de encender, el dispositivo se pondrá en modo de emparejamiento por durante el primer uso, El indicador LED de Wi-Fi cambie a "un ciclo de dos parpadeos cortos y uno largo".

Use o cabo Micro USB para alimentar o dispositivo, Após ligar o aparelho entrará em modo de emparelhamento durante o primeiro uso. O indicador LED Wi-Fi mudará para um ciclo de dois flashes curtos e um longo.

Включите устройство через кабель Micro USB. После первого включения устройство перейдет в режим сопряжения. светодиодный индикатор Wi-Fi начнет мигать в режиме «два раза коротко, один раз длинно».

ⓘ

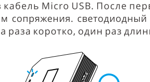

The device will exit the Pairing Mode if not paired within 3mins. If you want to enter this mode, please long press pairing button for about 5s until the Wi-Fi LED indicator changes in a cycle of two short and one long flash and release.

Das Gerät beendet den Bluetooth-Paarungsmodus , wenn innerhalb von 3 Minuten keine Kopplung erfolgt. Wenn der Paarungsmodus erneut aufgerufen werden soll, drücken Sie bitte eine Kopplungstaste 5 Sekunden, bis die WLAN-LED-Anzeige zu einem Intervall von zweimaligem kurzen Blinken und einem langen Blinken wechselt und lassen Sie erst dann die Taste los.

L'appareil quitte le mode d'appairage s'il n'est pas jumelé ans les 3 minutes. Pour y revenir, appuyer longuement quell bouton de configuration 5 secondes jusqu'à ce que l'indicateur à DEL du Wi-Fi effectue un cycle de deux éclats courts et un éclat long puis relâcher.

Il dispositivo uscirà dalla modalità di associazione se non abbinato entro 3 minuti. Se avete necessità di effettuare nuovamente l'accesso, premere a lungo pulsante di accoppiamento 5 sec fino a quando la spia LED del Wi-Fi lampeggia ciclicamente due volte velocemente ed una volta a lungo, quindi rilasciare.

Urządzenie wyjdzie z trybu parowania przez, jeśli nie zostanie sparowane w ciągu 3 minut. Aby ponownie włączyć ten tryb, należy nacisnąć i przytrzymać przez 5 s przycisk parowania aż do momentu, gdy Wskaźnik LED sieci Wi-Fi zmienia się w cyklu dwóch krótkich i jednego długiego błysku, a następnie zwolnij przycisk.

Enheten kommer att lämna parningsläge om den inte är synkroniserad inom 3 minuter. Om du vill gå in i det här läget igen, tryck länge på parningsknapp i 5 sekunder tills LED-indikatorn för Wi-Fi ändras i en cykel med två korta och en lång blinkning släpp knappen därefter.

Het apparaat verlaat de koppelingsmodus als deze niet binnen 3 minuten is gekoppeld. Als u deze modus opnieuw wilt invoeren, drukt u 5 seconden lang op een wedstrijdknop totdat de Wi-Fi LED-indicator verandert in een cyclus van twee korte flitsen en één lange flits en vervolgens wordt vrijgegeven.

El dispositivo saldrá del modo de emparejamiento por si no se ha emparejado al cabo de 3 minutos. Si necesita volver a ese modo, mantenga presionado botón de emparejamiento 5 segundos hasta que el LED indicador de Wi-Fi cambie a un ciclo de dos parpadeos cortos y uno largo. A continuación, suelte el botón.

O aparelho irá sair do modo de emparelhamento se a conexão com o Wi-Fi não for feita em até 3 minutos. Se você queira entrar nesse modo, por favor pressione botão de emparelhamento 5 s até que o indicador LED do Wi-Fi mude para um círculo de dois flashes curtos e um longo em seguida solte.

Устройство выйдет из режим сопряжения, если сопряжение не будет выполнено в течение 3 минут. Если нужно войти снова, нажмите и удерживайте кнопку конфигурации5 секунд, пока индикатор Wi-Fi не изменится по очереди на два коротких и одно длинное мигание, затем отпустите.

③

Add Zigbee Bridge

Hinzufügen der Zigbee Brücke

Ajoutez Zigbee Pont

Aggiungere Zigbee Bridge

Dodaj Zigbee Bridge

Lägg till Zigbee Bridge

Zigbee Bridge toevoegen

Agregue Zigbee Puente

Adicione ZigBee Bridge

Добавьте устройство сопряжения ZigBee

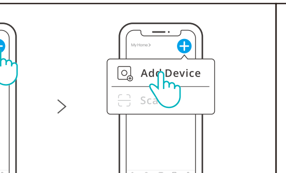

Tap "+" and select "Add Device", then operate following the prompt on the App.

Tippen Sie auf „+", wählen Sie „ Gerät hinzufügen " und arbeiten Sie dann gemäß der Aufforderung auf der App.

Tapez sur « + » et sélectionnez « Ajouter un appareil », puis suivez l'invite sur l'application.

Toccare "+" e selezionare " Aggiungi Dispositivo ", quindi procedere seguendo le indicazioni dell'App.

Dotknij opcji „+" i wybierz „Dodaj urządzenie", a następnie uruchom urządzenie zgodnie z monitem w aplikacji.

Klicka på "+" och välj "Lägg till enhet" och följ sedan efter uppmaningen i appen.

Druk op de knop "+" en selecteer "Apparaat toevoegen" en gebruik vervolgens voor het volgende toepassingsbericht.

Pulse " + " y seleccione " Añadir dispositivo", luego opere siguiendo las indicaciones de la aplicación.

Toque "+" e selecione "Adicionar dispositivo" então prossiga seguindo as instruções do aplicativo.

Коснитесь «+» и выберите «Добавить устройство», затем выполняйте действия после появления подсказки в приложении.

ⓘ

It's required to turn on the Bluetooth on your Phone when adding a device.

Es ist erforderlich, dass Sie Bluetooth auf Ihrem Telefon einschalten, wenn Sie ein Gerät hinzufügen.

Pour ajouter un appareil, vous devez activer le Bluetooth sur votre téléphone.

Aggiungendo un dispositivo è richiesta l'accensione del Bluetooth sul proprio Telefono.

Przy dodawaniu urządzenia należy włączyć w Telefonie funkcję Bluetooth.

Du måste slå på Bluetooth på telefonen när du lägger till en enhet.

Het is vereist om de Bluetooth op je Telefoon aan te zetten als je een apparaat toevoegt.

Es necesario conectar el Bluetooth del teléfono al añadir un dispositivo.

É necessário ativar o Bluetooth no telefone ao adicionar um dispositivo.

При добавлении устройства нужно включить Bluetooth на телефоне.

④

Add Zigbee sub-devices to Zigbee Bridge

Fügen Sie ein Zigbee Untergerät zur Zigbee Brücke hinzu

Ajoutez un sous-dispositif Zigbee à Zigbee Pont

Aggiungere un sotto-dispositivo Zigbee al Zigbee Bridge

Dodaj urządzenie podrzędne Zigbee do Zigbee Bridge

Lägg till en Zigbee-underenhet till Zigbee Bridge

Zigbee-subapparaat toevoegen aan Zigbee Bridge

Agregue Zigbee dispositivo sustituto Zigbee Puente

Adicione o sub-dispositivo Zigbee ao Zigbee Bridge

Добавьте суб-устройство Zigbee к устройству сопряжения Zigbee

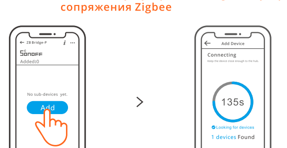

Make the sub-devices enter the pairing mode, tap "Add" icon on the Zigbee Bridge interface, then wait it to find the sub-devices and pair.

Bringen Sie die Untergeräte in den Kopplungsmodus, tippen Sie auf das Symbol „Hinzufügen" auf der Schnittstelle der Zigbee Bridge und warten Sie, bis die Untergeräte gefunden und gekoppelt sind.

Faire entrer les sous-appareils en mode appairage, appuyer sur l'icône « Ajouter » sur l'interface du Zigbee Bridge, puis attendre qu'il trouve les sous-appareils et les appairers.

Per portare i sotto-dispositivi in modalità di associazione, toccare l'icona "Aggiungi" sull'interfaccia del Zigbee Bridge, quindi attendere che trovi i sotto-dispositivi e li associ.

Ustaw urządzenia podrzędne w trybie parowania, dotknij ikony „Dodaj" na interfejsie Zigbee Bridge, a następnie zaczekaj, aby wyszukać urządzenia podrzędne i sparować je.

Få underenheterna att gå till parningsläge, klicka på "Lägg till"-ikonen på Zigbee Bridge-gränssnittet, vänta sedan medan underenheterna hittas och para ihop dem.

Zet de sub-devices in de pairing mode, tik op "Add" icoon op de Zigbee Bridge interface, wacht tot de subapparaat gevonden en gekoppeld zijn.

Ponga los dispositivos secundarios en el modo de emparejamiento, pulse "Añadir" en la interfaz de Zigbee Bridge, y espere a que los dispositivos secundarios sean encontrados y emparejados.

Faça os sub-dispositivos entrarem no modo de emparelhamento, toque no ícone "Adicionar" na interface do Zigbee Bridge e espere para encontrar os sub-dispositivos e emparelhar.

Переведите подустройства в режим сопряжения, в интерфейсе Zigbee Bridge нажмите значок «Добавить», затем дождитесь, когда будут найдены подустройства и выполнится сопряжение.

ⓘ

Through connecting the routers, single Zigbee Bridge can add up to 128 sub-devices.

Durch die Verbindung der Router kann eine einzelne Zigbee Bridge bis zu 128 Untergeräte hinzufügen.

En connectant les routeurs, un seul Zigbee Bridge peut ajouter jusqu'à 128 sous-appareils.

Attraverso il collegamento dei router, un singolo Zigbee Bridge può aggiungere fino a 128 sotto-dispositivi.

Poprzez podłączenie routerów pojedynczy Zigbee Bridge może dodać do 128 urządzeń podrzędnych.

Genom att ansluta routern kan en enda Zigbee Bridge lägga till upp till 128 subenheter.

Door de routers te verbinden, kan een enkele Zigbee Bridge tot 128 sub-devices toevoegen.

Al conectar los enrutadores, un solo Zigbee Bridge puede añadir hasta 128 dispositivos secundarios.

Através da conexão dos roteadores, um único Zigbee Bridge pode adicionar até 128 sub-dispositivos.

При подключении роутеров к одному Zigbee Bridge может быть добавлено до 128 подустройств.

FCC compliance statement

Responsible Party Name: SONOFF TECHNOLOGY LLC
Address: 14777 NE 40th St, Suite 201 Bellevue, WA 98007
Email Address: usres@itead.cc FCC ID: 2APN5ZBBRIDGEP

1.This device complies with part 15 of the FCC Rules. Operation is subject to the following two conditions:
(1) This device may not cause harmful interference, and
(2) This device must accept any interference received, including interference that may cause undesired operation.
2.Changes or modifications not expressly approved by the party responsible for compliance could void the user's authority to operate the equipment.

Note: This equipment has been tested and found to comply with the limits for a Class B digital device, pursuant to part 15 of the FCC Rules. These limits are designed to provide reasonable protection against harmful interference in a residential installation. This equipment generates, uses and can radiate radio frequency energy and, if not installed and used in accordance with the instructions, may cause harmful interference to radio communications. However, there is no guarantee that interference will not occur in a particular installation. If this equipment does cause harmful interference to radio or television reception, which can be determined by turning the equipment off and on, the user is encouraged to try to correct the interference by one or more of the following measures:
—Reorient or relocate the receiving antenna.
—Increase the separation between the equipment and receiver.
—Connect the equipment into an outlet on a circuit different from that to which the receiver is connected.
—Consult the dealer or an experienced radio/TV technician for help.

FCC Radiation Exposure statement:
This equipment complies with FCC radiation exposure limits set forth for an uncontrolled environment.
This equipment should be installed and operated with minimum distance of 20 cm between the radiator and your body.
This transmitter must not be co-located or operating in conjunction with any other antenna or transmitter.

ISED Notice

This device contains licence-exempt transmitter(s)/receiver(s) that comply with Innovation, Science and Economic Development Canada's licence-exempt RSS(s).
Operation is subject to the following two conditions:
(1)This device may not cause interference.
(2)This device must accept any interference, including interference that may cause undesired operation of the device.

This Class B digital apparatus complies with Canadian ICES-003.This device complies with RSS-247 of Industry Canada. Operation is subject to the condition that this device does not cause harmful interference.

L'émetteur/récepteur exempt de licence contenu dans le présent appareil est conforme aux CNR d'Innovation, Sciences et Développement économique Canada applicables aux appareils radio exempts de licence.
L'exploitation est autorisée aux deux conditions suivantes :
(1)L'appareil ne doit pas produire de brouillage;
(2)L'appareil doit accepter tout brouillage radioélectrique subi, même si le brouillage est susceptible d'en compromettre le fonctionnement.
Cet appareil numérique de la Classe B conforme à la norme NMB-003 du Canada.
Cet appareil est conforme à la norme RSS - 247 d'Industrie Canada.
Le fonctionnement est soumis à la condition que cet appareil ne provoque pas d'interférences nuisibles.

ISED Radiation Exposure Statement
This equipment complies with IC radiation exposure limits set forth for an uncontrolled environment.
This equipment should be installed and operated with minimum distance of 20 cm between the radiator and your body.
This transmitter must not be co-located or operating in conjunction with any other antenna or transmitter.
Cet équipement est conforme aux limites d'exposition aux rayonnements de la IC établies pour unenvironnement non contrôé.
Cet équipement doit être installé et fonctionner à au moins 20cm de distance d'un radiateur ou de votre corps.
Cet émetteur ne doit pas être co-localisé ou fonctionner en conjonction avec une autre antenne ou un autre émetteur.

CAN ICES-003(B) / NMB-003(B)

For CE Frequency

EU Operating Frequency Range
Wi-Fi: 802.11 b/g/n20: 2412–2472 MHz,
802.11 n40: 2422-2462 MHz
BLE: 2402–2480 MHz
Zigbee : 2405–2480 MHz

EU Output Power
Wi-Fi 2.4G≤20dBm
BLE≤10dBm
Zigbee≤10dBm

Under normal use of condition, this equipment should be kept a separation distance of at least 20 cm between the antenna and the body of the user.

EU Declaration of Conformity

Hereby, Shenzhen Sonoff Technologies Co., Ltd. declares that the radio equipment type ZB Bridge-P is in compliance with Directive 2014/53/EU. The full text of the EU declaration of conformity is available at the following internet address:
https://sonoff.tech/compliance/

WEEE Disposal and Recycling Information

All products bearing this symbol are waste electrical and electronic equipment (WEEE as in directive 2012/19/EU) which should not be mixed with unsorted household waste. Instead, you should protect human health and the environment by handing over your waste equipment to a designated collection point for the recycling of waste electrical and electronic equipment, appointed by the government or local authorities. Correct disposal and recycling will help prevent potential negative consequences to the environment and human health. Please contact the installer or local authorities for more information about the location as well as terms and conditions of such collection points.

Scatola	Manuale
PAP 21	PAP 22
Carta	Carta
RACCOLTA	
Verifica le disposizioni del tuo Comune. Separa le componenti e conferiscile in modo corretto.	

EN WARNING

1. This product is not a toy and not intended for use by children. For adult use only.
2.The appliance is suitable for moderate climates only.
3.The ventilation must not be impaired by covering the appliance with items such as newspapers, table cloths, curtains, etc.
4.Naked flame sources, such as candles, must not be placed on the appliance.

DE WARNUNG

1. Dieses Produkt ist kein Spielzeug und nicht für den Gebrauch durch Kinder bestimmt. Nur für Erwachsene geeignet.
2. Das Gerät ist nur für gemäßigte Klimazonen geeignet.
3. Die Belüftung darf nicht durch Abdecken des Geräts mit Gegenständen wie Zeitungen, Tischdecken, Vorhängen usw. beeinträchtigt werden.
4. Offene Flammen, wie z. B. Kerzen, dürfen nicht auf das Gerät gestellt werden.

FR AVERTISSEMENT

1. Ce produit n'est pas un jouet et n'est pas destiné à être utilisé par des enfants. Il est réservé à l'usage des adultes.
2. L'appareil convient uniquement aux climats modérés.
3. La ventilation ne doit pas être entravée par la couverture de l'appareil avec des articles tels que des journaux, des nappes, des rideaux, etc.
4. Les sources de flammes nues, telles que les bougies, ne doivent pas être placées sur l'appareil.

IT AVVERTENZA

1. Questo prodotto non è un giocattolo e non è destinato all'uso da parte dei bambini. È destinato esclusivamente all'uso da parte di adulti.
2. L'apparecchio è adatto solo a climi moderati.
3. La ventilazione non deve essere compromessa coprendo l'apparecchio con oggetti quali giornali, tovaglie, tende, ecc.
4. Non è consentito collocare sull'apparecchio fonti di fiamma libere, come le candele.

SE VARNING

1. Denna produkt är inte en leksak och inte avsedd att användas av barn. Endast för användning av vuxna.
2. Apparaten är endast lämplig för måttliga klimat.
3. Ventilationen får inte försämras genom att apparaten täcks med tidningar, bordsdukar, gardiner etc.
4. Källor med öppen låga, t.ex. stearinljus, får inte placeras på apparaten.

NL WAARSCHUWING

1. Dit product is geen speelgoed en niet bedoeld voor gebruik door kinderen. Alleen voor gebruik door volwassenen.
2. Het apparaat is alleen geschikt voor gematigde klimaten.
3. De ventilatie mag niet worden belemmerd door het apparaat af te dekken met voorwerpen zoals kranten, tafelkleden, gordijnen, enz.
4. Er mogen geen open vlammen, zoals kaarsen, op het apparaat worden geplaatst.

ES AVISO

1. Este producto no es un juguete y no está destinado a ser utilizado por niños. Sólo para uso de adultos.
2. El aparato es adecuado sólo para climas moderados.
3. No se debe impedir la ventilación cubriendo el aparato con elementos como periódicos, manteles, cortinas, etc.
4. No coloque fuentes de llama desnuda, como velas, sobre el aparato.

PL

UPROSZCZONA DEKLARACJA ZGODNOŚCI UE

Shenzhen Sonoff Technologies Co., Ltd. niniejszym oświadcza, że typ urządzenia radiowego ZB Bridge-P jest zgodny z dyrektywą 2014/53/UE. Pełny tekst deklaracji zgodności UE jest dostępny pod następującym adresem internetowym: https://sonoff.tech/compliance/
Adres producenta: 3F & 6F, Bldg A, No. 663, Bulong Rd, Shenzhen, Guangdong, China

Częstotliwość radiowa:
Wi-Fi: 802.11 b/g/n20: 2412–2472 MHz, 802.11 n40: 2422-2462 MHz
BLE: 2402–2480 MHz
Zigbee : 2405–2480 MHz

Maksymalna moc częstotliwości radiowej:
Wi-Fi 2.4G≤20dBm
BLE≤10dBm
Zigbee≤10dBm

Konserwacja

Produkt należy regularnie konserwować (czyścić) we własnym zakresie lub przez wyspecjalizowane punkty serwisowe na koszt i w zakresie użytkownika. W przypadku braku informacji o koniecznych akcjach konserwacyjnych, cyklicznych lub serwisowych w instrukcji obsługi, należy regularnie minimum raz na tydzień oceniać odmienność stanu fizycznego produktu od fizycznie nowego produktu. W przypadku wykrycia lub stwierdzenia jakiejkolwiek odmienności należy pilnie podjąć kroki konserwacyjne (czyszczenie) lub serwisowe. Brak poprawnej konserwacji (czyszczenia) i reakcji w chwili wykrycia stanu odmienności może doprowadzić do trwałego uszkodzenia produktu. Gwarant nie ponosi odpowiedzialności za uszkodzenia wynikające z zaniedbania.

OSTRZEŻENIE

1. Ten produkt nie jest zabawką i nie jest przeznaczony do użytku przez dzieci. Wyłącznie do użytku przez osoby dorosłe.2. Urządzenie jest przeznaczone wyłącznie do użytku w klimacie umiarkowanym.3. Wentylacja nie może być zakłócona przez przykrycie urządzenia przedmiotami takimi jak gazety, obrusy, zasłony itp.4. Na urządzeniu nie wolno umieszczać źródeł otwartego ognia, takich jak świece.

Ochrona środowiska

Zużyty sprzęt elektroniczny oznakowany zgodnie z dyrektywą Unii Europejskiej, nie może być umieszczany łącznie z innymi odpadami komunalnymi. Podlega on selektywnej zbiórce i recyklingowi w wyznaczonych punktach. Zapewniając jego prawidłowe usuwanie, zapobiegasz potencjalnym, negatywnym konsekwencjom dla środowiska naturalnego i zdrowia ludzkiego. System zbierania zużytego sprzętu zgodny jest z lokalnie obowiązującymi przepisami ochrony środowiska dotyczącymi usuwania odpadów. Szczegółowe informacje na ten temat można uzyskać w urzędzie miejskim, zakładzie oczyszczania lub sklepie, w którym produkt został zakupiony.

Produkt spełnia wymagania dyrektyw tzw. Nowego Podejścia Unii Europejskiej (UE), dotyczących zagadnień związanych z bezpieczeństwem użytkowania, ochroną zdrowia i ochroną środowiska, określających zagrożenia, które powinny zostać wykryte i wyeliminowane.

Środki ostrożności

— Przed włączeniem sprawdź, czy styki urządzenia są czyste.
— Podczas użytkowania nie pozostawiaj urządzenia bez nadzoru.
— Zadbaj o to, aby w sytuacji awaryjnej móc szybko odłączyć urządzenie od źródła zasilania.
— Nigdy nie wystawiaj urządzenia na działanie wysokiej temperatury.
— Trzymaj urządzenie w suchym i wentylowanym miejscu, z dala od materiałów łatwopalnych I innych obiektów.
— Nigdy nie zakrywaj urządzenia, gdy jest włączone.
— Nigdy nie używaj zasilacza, stacji ładowania, kabli itp. bez rekomendacji i atestu producenta.
— Urządzenie może być wyposażone w ogniwa, które są trudne do ugaszenia, wyposaż się w płachtę gaśniczą.

Szczegółowe informacje o warunkach gwarancji dostępne są na stronie internetowej: sonoff.tech

Manufacturer: Shenzhen Sonoff Technologies Co., Ltd.
Address: 3F & 6F, Bldg A, No. 663, Bulong Rd, Shenzhen, Guangdong, 518000, China
Website: sonoff.tech Service email: support@itead.cc

MADE IN CHINA

22 PAP

Al Azul