SONOFF S26

Quick User Guide V1.1

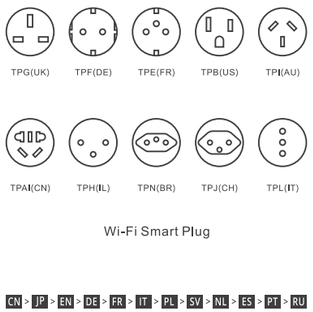

Wi-Fi Smart Plug

CN > JP > EN > DE > FR > IT > PL > SV > NL > ES > PT > RU

1

下載易微联App
eWeLink アプリをダウンロードしてください
Download the eWeLink App
eWeLink App herunterladen
Télécharger la eWeLink application
Scarica la eWeLink App
PLPobierz eWeLink App
Ladda ner eWeLink App
Download de eWeLink App
Descargar la eWeLink aplicación
Baixe o eWeLink App
Скачать eWeLink приложение

2

上 电
電源投入
Power on
Einschalten
Allumer
Accensione
Zasilanie włączone
Slå på
Stroom op
Encender
Ligar
Включить

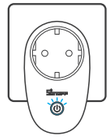

通电后，设备首次使用，默认进入快速配网模式。Wi-Fi指示灯呈"两短一长闪烁"。
電源を入れると、初回使用時にはペアリングモードになります。Wi-Fi LEDインジケータ ーは、2回の短いと減と1回の長い点滅のサイクルで変化します。
After powering on, the device will enter the Pairing Mode during the first use. The Wi-Fi LED indicator changes in a cycle of two short and one long flash and release.
Nach dem Einschalten wechselt das Gerät bei der ersten Inbetriebnahme in den Paarungsmodus. Die WLAN-LED-Anzeige zu einem Intervall von „zweimaligem kurzen Blinken und einem langen Blinken wechselt".
Après allumage, l'appareil entre en mode d'appairage lors de l'utilisation initiale. Que l'indicateur DEL Wi-Fi clignote « deux fois rapidement puis une fois rapidement ».
Dopo l'accensione, il dispositivo entrerà nella modalità di associazione durante il primo utilizzo, l'indicatore LED del Wi-Fi passa a "un ciclo di due lampeggi brevi e uno lungo".
Po włączeniu, urządzenie podczas pierwszego użycia wejdzie w tryb parowania . Wskaźnik LED sieci Wi-Fi zmienia się w cyklu dwóch krótkich i jednego długiego błysku.
Efter att den slagits på kommer enheten vid den första användningen gå in I parningsläge. LED-indikatorn för Wi-Fi ändras i en cykel med två korta och en lång blinkning.
Bij stroom op gaat het apparaat voor het eerst naar de koppelingsmodus. De Wi-Fi LED-indicator verandert in een cyclus van twee korte flitsen en één lange flits.
Después de encender, el dispositivo se pondrá en modo de emparejamiento por durante el primer uso, El indicador LED de Wi-Fi cambie a "un ciclo de dos parpadeos cortos y uno largo".
Após ligar o aparelho entrará em modo de emparelhamento durante o primeiro uso. O indicador LED Wi-Fi mudará para um ciclo de dois flashes curtos e um longo.
После первого включения устройство перейдет в режим сопряжения. светодиодный индикатор Wi-Fi начнет мигать в режиме «два раза коротко, один раз длинно».

三分钟内没有进行配网，设备将退出快速模式。如需再次进入，长按手动开关键5秒直到Wi-Fi指示灯呈两短一长闪烁即可。
3分以内にペアリングが完了しないと、ペアリングモードを終了します。再度このモードに入るには、いずれかのペアリングボタンを5秒間長押しし、Wi-Fi LEDインジケータは2回の短い点滅と1回の長い点滅のサイクルで変化するまでそのまま離してください。
The device will exit the Pairing Mode if not paired within 3mins. If you want to enter this mode, please long press any pairing button for about 5s until the Wi-Fi LED indicator changes in a cycle of two short and one long flash and release.
Das Gerät beendet den Paarungsmodus , wenn innerhalb von 3 Minuten keine Kopplung erfolgt. Wenn der Paarungsmodus erneut aufgerufen werden soll, drücken Sie bitte eine beliebige Kopplungstaste 5 Sekunden, bis die WLAN-LED-Anzeige zu einem Intervall von zweimaligem kurzen Blinken und einem langen Blinken wechselt und lassen Sie erst dann die Taste los.
L'appareil quitte le mode d'appairage s'il n'est pas jumelé ans les 3 minutes. Pour y revenir, appuyer longuement sur n'importe quell bouton de configuration 5 secondes jusqu'à ce que l'indicateur à DEL du Wi-Fi effectue un cycle de deux éclats courts et un éclat long puis relâcher.
Il dispositivo uscirà dalla modalità di associazione se non abbinato entro 3 minuti. Se avete necessità di effettuare nuovamente l'accesso, premere a lungo qualsiasi pulsante di accoppiamento 5 sec fino a quando la spia LED del Wi-Fi lampeggia cicliicamente due volte velocemente ed una volta a lungo, quindi rilasciare.
Urządzenie wyjdzie z trybu parowania przez , jeśli nie zostanie sparowane w ciągu 3 minut. Aby ponownie włączyć ten tryb, należy nacisnąć i przytrzymać przez 5 s dowolny przycisk parowania aż do momentu, gdy Wskaźnik LED sieci Wi-Fi zmienia się w cyklu dwóch krótkich i jednego długiego błysku, a następnie zwolnij przycisk.
Enheten kommer att lämna parningsläge om den inte är synkroniserad inom 3 minuter. Om du vill gå in i det här läget igen, tryck länge på någon parningsknapp i 5 sekunder tills LED-indikatorn för Wi-Fi ändras i en cykel med två korta och en lång blinkning släpp knappen därefter.
Het apparaat verlaat de koppelingsmodus als deze niet binnen 3 minuten is gekoppeld. Als u deze modus opnieuw wilt invoeren, drukt u 5 seconden lang op een wedstrijdknop totdat de Wi-Fi LED-indicator verandert in een cyclus van twee korte flitsen en één lange fl its en vervolgens wordt vrijgegeven.
El dispositivo saldrá del modo de emparejamiento por si no se ha emparejado al cabo de 3 minutos. Si necesita volver a ese modo, mantenga presionado cualquier botón de emparejamiento 5 segundos hasta que el LED indicador de Wi-Fi cambie a un ciclo de dos parpadeos cortos y uno largo. A continuación, suelte el botón.
O aparelho irá sair do modo de emparelhamento se a conexão com o Wi-Fi não for feita em até 3 minutos. Se você queira entrar nesse modo, por favor pressione qualquer botão de emparelhamento 5 s até que o indicador LED do Wi-Fi mude para um círculo de dois flashes curtos e um longo em seguida solte.
Устройство выйдет из режим сопряжения, если сопряжение не будет выполнено в течение 3 минут. Если нужно войти снова, нажмите и удерживайте любой кнопку конфигурацийS секунд, пока индикатор Wi-Fi не изменится по очереди на два коротких и одно длинное мигание, затем отпустите.

3

添加设备
デバイスの追加
Add Device
Gerät hinzufügen
Ajouter un appareil
Aggiungi Dispositivo
Dodaj urządzenie
Lägg till enhet
Apparaat toevoegen
Añadir dispositivo
Adicionar dispositivo
Добавить устройство

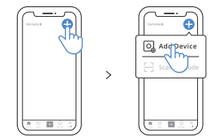

点击"+"，选择"添加设备"，再根据App提示进行操作。
「+」をタップしますをタップして「デバイスの追加」を選択し、アプリの指示に従って操作してください。
Tap "+" and select "Add Device", then operate following the prompt on the App.
Tapez sur « + » et sélectionnez « Ajouter un appareil », puis suivez l'invite sur l'application.
Tapez sur « + » et sélectionnez « Ajouter un appareil », puis suivez l'invite sur l'application.
Toccare "+" e selezionare "Aggiungi Dispositivo ", quindi procedere seguendo le indicazioni dell'App.

Dotknij opcji „+" i wybierz „Dodaj urządzenie", a następnie uruchom urządzenie zgodnie z monitem w aplikacji.
Klicka på "+" och välj "Lägg till enhet" och följ sedan efter uppmaningen i appen.
Druk op de knop "+" en selecteer "Apparaat toevoegen" en gebruik vervolgens voor het volgende toepassingsbericht.
Pulse " + " y seleccione " Añadir dispositivo ", luego opere siguiendo las indicaciones de la aplicación.
Toque "+" e selecione "Adicionar dispositivo" então prossiga seguindo as instruções do aplicativo.
Коснитесь "+" и выберите «Добавить устройство», затем выполняйте действия после появления подсказки в приложении.

eWeLink 与 Alexa账号关联指引
eWeLinkとAlexaアカウントの取扱説明
Guide to eWeLink and Alexa Accounts Linking
Anleitung zur Verknüpfung von eWeLink- und Alexa-Konten
Guide pour la liaison des comptes eWeLink et Alexa
Guida al collegamento degli account eWeLink e Alexa
Przewodnik wiązania kont eWeLink I Alexa
Guide av eWeLink och Alexa konton länka
Gids van eWeLink en Alexa rekeningen koppelen
Guía para eWeLink y vinculación de cuenta Alexa
Diretrizes para vinculação de contas eWeLink e Alexa
Руководство по привязке аккаунтов eWeLink и Alexa

01

Amazon Alexa

下载 Alexa App 并登录账号
Amazon Alexa App をダウンロードして、アカウントに登録します。
Download the Amazon Alexa App and sign up an account.
Laden Sie die Amazon Alexa App herunter und registrieren Sie ein Konto.
Télécharger l'application Amazon Alexa et créez un compte.
Scarica l'app Amazon Alexa e crea un account.
Pobierz Amazon Alexa App i zarejestruj konto.
Ladda ner Amazon Alexa App och registrera ett konto.
Download de Amazon Alexa App en maak een account aan.
Descargue la aplicación de Amazon Alexa y regístrese.
Baixe o aplicativo da Alexa e cadastre-se.
Загрузите приложение Amazon Alexa и зарегистрируйте аккаунт.

02

在 Alexa App 中添加 Echo 音箱
Alexa AppにAmazon Echoスピーカーを追加します。
Add Amazon Echo Speaker on the Alexa App.
Fügen Sie den Amazon Echo Lautsprecher in der Alexa App hinzu.
Ajoutez Amazon Echo Speaker dans l'application Alexa.
Aggiungi l'altoparlante Amazon Echo nell'App Alexa.
Dodaj Amazon Echo Speaker w Alexa App.
Lägg Amazon Echo högtalare på Alexa App.
Amazon Echo Speaker toevoegen aan de Alexa App.
Agregar parlante Amazon Echo en la aplicación Alexa.
Adicione o Amazon Echo Speaker no aplicativo Alexa.
Добавьте динамик Amazon Echo в приложение Alexa.

03

账号关联（从 eWeLink App 中关联 Alexa 账号）
アカウントリンク（eWeLink AppでAlexaアカウントをリンクします）
Account Linking (Link Alexa account on the eWeLink App)
Kontoverknüpfung (Verknüpfung des Alexa-Kontos in der eWeLink App)
Liaison du compte (Liaison du compte Alexa sur l'eWeLink App)
Collega l'account (collega l'account Alexa all'eWeLink App)
Link do konta (Link Alexa konto w eWeLink App)
Länkning av konton (Länk Alexa-konto på eWeLink App)
Accountkoppeling (Alexa-account koppelen aan de eWeLink App)
Vinculación de cuenta (Vincule la cuenta Alexa en la eWeLink App).
Vinculação de conta (vincular conta Alexa no aplicativo eWeLink)
Привязка аккаунта (привязка аккаунта Alexa в eWeLink App)

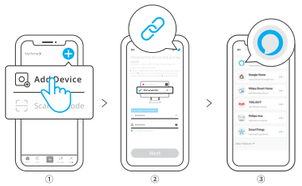

④ ⑤ ⑥

关联完成后，再根据 Alexa App 提示完成发现设备。
アカウントリンクが完了した後、Alexa Appの指示に従って設備の接続を完了するようにします。
After linking the accounts, you can discover devices to connect on the Alexa App according the prompt.
Nachdem Sie die Konten verknüpft haben, können Sie Geräte entdecken, die Sie mit der Alexa App nach Aufforderung verbinden können.
Après avoir lié les comptes, vous pouvez découvrir les appareils à connecter sur l' Alexa App selon l'invite.
Dopo aver collegato gli account, sarà possibile individuare i dispositivi da collegare sull'Alexa App, seguendo le indicazioni.
Po połączeniu kont, można znaleźć urządzenia do łączenia się w Alexa App zgodnie z monitem.
Efter att länka konton, du kan upptäcka enheter att ansluta på Alexa App enligt prompten.
Na het koppelen van de accounts kunt u apparaten ontdekken om te verbinden op de Alexa App volgens de prompt.
Luego de vincular las cuentas, puede descubrir dispositivos para conectarse en la Alexa App según el cartel.
Depois de vincular as contas, você pode descobrir dispositivos para conectar no Alexa App de acordo com o prompt.
После привязки аккаунта Вы можете обнаруживать устройства для подключения в Alexa App в соответствии с подсказкой.

User Manual

https://sonoff.tech/usermanuals

扫码或输入网址查看产品详细的说明书和帮助。
Qr コードを読み取るか、ウェブサイトにアクセスすると、詳細なユーザーマニュアルやヘルプが表示されます。
Scan the QR code or visit the website to learn about the detailed user manual and help.
Scannen Sie den QR-Code oder besuchen Sie die Website um auf die detaillierte Bedienungsanleitung zuzugreifen und hilfe.
Scannez le code QR ou visitez le site web pour consulter le guide détaillé et aide.
Scansionare il codice QR o visita il sito web per consultare la guida utente dettagliata e aiuto.
Zeskanuj kod QR lub odwiedź stronę internetową, aby dowiedzieć się więcej o szczegółowej instrukcji obsługi i pomocy.
Skanna QR-koden eller besök webbplatsen för att lära dig mer I den detaljerade bruksanvisningen och hjälp.
Scan de QR-code of bezoek de website voor meer informatie over de gedetailleerde gebruikershandleiding en hulp.
Escanee el código QR o visite el sitio web para consultar la guía del usuario detallada y ayuda.
Scaneie o código QR ou visite o nosso website para consultar detalhadamente o guia do usuário e ajuda.
Сканируйте этот QR-код или перейдите на наш веб-сайт для просмотра подробного руководство пользователя и помощи.

扫码阅读使用天猫精灵、Amazon Alexa、Google Assistant语音控制教程。
QRコードをスキャンすると、Amazon Alexa, Google Assistantの音声操作説明を読むことができます。
Scan the QR code to read the voice control instruction for Amazon Alexa, Google Assistant.
Scannen Sie den QR-Code, um die Anweisungen für die Sprachsteuerung für Amazon Alexa und Google Assistant zu lesen.
Scannez le code QR pour lire les instructions de contrôle vocal de l'Amazon Alexa et Google Assistant.
Scansionare il codice QR per leggere le istruzioni di controllo vocale per Amazon Alexa e Google Assistant.
Zeskanuj kod QR, aby przeczytać instrukcję sterowania głosowego Amazon Alexa, Google Assistant.
Skanna QR-koden för att läsa röststyrning instruktionen för Amazon Alexa, Google Assistant.
Scan de QR-code om de instructies voor stembesturing te lezen voor Amazon Alexa, Google Assistant.
Escanee el código QR para leer las instrucciones del control por voz de Amazon Alexa y Google Assistant.
Scaneie o código QR para ler as instruções para controle de voz Amazon Alexa e Google Assistant.
Сканируйте этот QR для просмотра инструкций по голосовому управлению для Amazon Alexa и Google Assistant.

FCC Warning

Changes or modifications not expressly approved by the party responsible for compliance could avoid the user's authority to operate the equipment.

This device complies with part 15 of the FCC Rules. Operation is subject to the following two conditions: (1) This device may not cause harmful interference, and (2) this device must accept any interference received, including interference that may cause undesired operation.

FCC Radiation Exposure Statement:

This equipment complies with FCC radiation exposure limits set forth for an uncontrolled environment. This equipment should be installed and operated with minimum distance 20cm between the radiator & your body. This transmitter must not be co-located or operating in conjunction with any other antenna or transmitter.

Note:
This equipment has been tested and found to comply with the limits for a Class B digital device, pursuant to part 15 of the FCC Rules. These limits are designed to provide reasonable protection against harmful interference in a residential installation. This equipment generates, uses and can radiate radio frequency energy and, if not installed and used in accordance with the instructions, may cause harmful interference to radio communications. However, there is no guarantee that interference will not occur in a particular installation. If this equipment does cause harmfulinterference to radio or television reception, which can be determined by turning the equipment off and on, the user is encouraged to try to correct the interference by one or more of the following measures:

— Reorient or relocate the receiving antenna.
— Increase the separation between the equipment and receiver.
— Connect the equipment into an outlet on a circuit different from that to which the receiver is connected.
— Consult the dealer or an experienced radio/TV technician for help.

WEEE Disposal and Recycling Information

All products bearing this symbol are waste electrical and electronic equipment (WEEE as in directive 2012/19/EU) which should not be mixed with unsorted household waste. Instead, you should protect human health and the environment by handing over your waste equipment to a designated collection point for the recycling of waste electrical and electronic equipment, appointed by the government or local authorities. Correct disposal and recycling will help prevent potential negative consequences to the environment and human health. Please contact the installer or local authorities for more information about the location as well as terms and conditions of such collection points.

SAR Warning

Under normal use of condition, this equipment should be kept a separation distance of at least 20 cm between the antenna and the body of the user. Dans des conditions normales d'utilisation, cet équipement doit être maintenu à une distance d'au moins 20 cm entre l'antenne et le corps de l'utilisateur.

EU Declaration of Conformity

Hereby, Shenzhen Sonoff Technologies Co., Ltd. declares that the radio equipment type S26TPF/S26TPE/S26TPG/S26TPJ/S26TPH/S26TPL are in compliance with Directive 2014/53/EU.The full text of the EU declaration of conformity is available at the following internet address:

https://sonoff.tech/usermanuals

To ensure the safety of your electrical installation, it's essential either a Miniature Circuit Breaker (MCB) or a Residual Current Operated Circuit Breaker (RCBO) with an electrical rating of 10A has been installed before the S26R2.
为确保电气安装的安全，必须在S26R2前面安装符合国家安全标准额定电流为10A的微型断路器 (MCB) 或漏电断路器 (RCBO)。

产品中有害物质的名称及含量

部件名称	有害物质					
	铅 (Pb)	汞 (Hg)	镉 (Cd)	六价铬 (Cr (VI))	多溴联苯 (PBB)	多溴二苯醚 (PBDE)
塑料件	o	o	o	o	o	o
电子元器件	x	o	o	o	o	o
包装盒	o	o	o	o	o	o
PCB板	o	o	o	o	o	o
五金件	o	o	o	o	o	o

本表格依据SJ/T 11364 的规定编制：
o：表示该有害物质在该部件所有均质材料中的含量均在GB/T 26572规定的限量要求以下；
x：表示该有害物质至少在该部件的某一均质材料中的含量超出GB/T 26572规定的限量要求。

执行标准 GB/T 15092.1-2020

Scatola	Manuale
PAP 21	PAP 22
Carta	Carta
RACCOLTA DIFFERENZIATA	
Verifica le disposizioni del tuo Comune. Separa le componenti e conferiscile in modo corretto.	

Este equipamento não tem direito à proteção contra interferência prejudicial e não pode causar interferência em sistemas devidamente autorizados.

Shenzhen Sonoff Technologies Co., Ltd.
1001, BLDG8, Lianhua Industrial Park, shenzhen, GD, China
ZIP code: 518000 Website: sonoff.tec MADE IN CHINA

FR Cet appareil se recycle — À DÉPOSER EN MAGASIN ou À DÉPOSER EN DÉCHÈTERIE
Points de collecte sur www.quefairedemesdechets.fr
Privilégiez la réparation ou le don de votre appareil !

1E4 μ

品牌	松诺/SONOFF
物料	S26 快速指南 V1.1
材料	105g铜板 四色印刷 手风琴7折页
尺寸	展开：385x85mm 折后：55x85mm
日期	2023.06.08