PMD Beauty Personal Microderm Pro

Personal Microderm Classic för en fräsch, glänsande och klar hud.

Denna revolutionerande exfolieringsenhet för hemmabruk ger samma briljanta resultat som professionella, mikrodermslipningsbehandlingar på skönhetssalong. Kombinerar patenterad spinnskiveteknik med perfekt kalibrerad vakuumsugning för att göra huden fräsch och glänsande.

Veckovisa behandlingar minskar uppkomsten av fina linjer och rynkor, blemmor och förstorade porer. De patenterade spinnskivorna exfolierar bort döda, matta celler från hudytan, vilket stimulerar ny cellväxt och gör din hud glansig och ungdomlig. Dina hudvårdsprodukter kan också tränga in 20 gånger djupare, vilket maximerar fördelarna med hudvården.

Fördelar

- Minskar uppkomsten av fina linjer och rynkor
- Minskar porstorleken
- Minskar uppkomsten av blemmor
- Jämnar ut hudstrukturen
- Minskar uppkomsten av mörka fläckar
- Ökar produktionen av kollagen och elastin
- Stimulerar ny cellväxt

Teknisk information

Stor hatt för kroppen

Liten hatt för ansiktet

Inbegriper en full uppsättning skivor, totalt 8 stycken

Utbytbara skivor köps separat

En skiva varar ungefär 3-4 användningar

Adapter ingår

Dubbla hastighetsinställningar

Trådburen

2 års garanti

Använd så här

1: Rengör och torka huden noggrant.

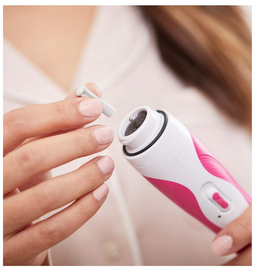

2: Placera valfri skiva och skruva på hatten.

3: Anslut och sätt på enheten.

4: Testa på arm och ben innan du använder den vita skivan i ansiktet.

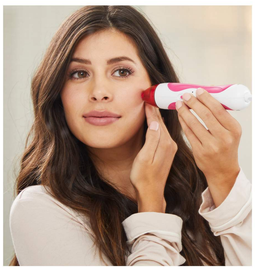

5: Förflytta enheten snabbt över huden i en uppåtgående rörelse och håll enheten ständigt i rörelse. Uppehåll dig inte stilla över några fläckar. Passera bara en gång över varje område per behandling.

6: Dra åt huden för att hjälpa enheten att glida smidigt över huden.

7: Följ upp med toner och återfuktare. Upprepa efter 6-7 dagar. Tvätta hatten och filtret efter varje användning med tvål och vatten.

8: Wash the cap and filter after each use with water and soap.

Använd enligt instruktionerna. Att inte följa anvisningarna (inklusive göra flera strykningar, ha för hög inställning, trycka, dröja kvar på en fläck, eller andra inte avsedda användningar) kan leda till hudutslag, rodnad, klåda eller till och med skada. Om detta inträffar, avbryt användningen och konsultera en läkare. Produkten är enbart avsedd för utvärtes bruk. Undvik känsliga områden, vilka inbegriper områden med trasig eller irriterad hud, eller kliande hud. Produkten och dess laddare är inte vattensäkra. Använd inte i närheten av vatten, när huden är våt, eller när huden är fuktig av hudvårdsprodukter. Bevara produkten fjärran barn och använd inte på barn under 16 år. PMD ansvarar inte för felfunktion eller skada om produkten inte används enligt avsedd användning. Ej avsedd för klinisk eller kommersiell användning. Effekterna av Personal Microderm är inte omedelbart synliga och resultatet kan variera. Använd inga aktiva eller peelande hudvårdsprodukter 48 timmar innan eller efter användning av Personal Microderm då din hud är ökat känslig.