PMD Beauty Personal Microderm Pro

Personal Microderm Pro for en sunn, strålende og klar hud.

Denne revolusjonerende eksfolieringsmaskinen for hjemmebruk gir det samme fantastiske resultatet som profesjonelle hudsplipingsbehandlinger (mikrodermabrasjon) i salonger. Den kombinerer patentert spinning disc-teknologi med perfekt kalibrert vakuumsug for å gi en sunn og strålende hud. Personal Microderm Pro har glatte glidehetter, to hastighetsinnstillinger og et komplett utvalg av eksfolieringsplater.

Ukentlige behandlinger reduserer synligheten av fine linjer og rynker, ujevnheter og store porer. Patentert spinning disc eksfolierer bort døde, matte celler fra hudens overflate, noe som stimulerer til ny cellevekst og som gir huden glød og et ungt utseende. Hudpleieprodukter kan også trenge 20 ganger dypere inn i huden, og maksimerer dermed fordelene med hudpleie.

Fordeler

- Minsker synligheten av fine linjer og rynker
- Reduserer synligheten av store porer
- Minsker synligheten av ujevnheter
- Jevner ut hudens tekstur
- Reduserer synligheten av mørke flekker
- Øker produksjonen av kollagen og elastin
- Stimulerer til ny cellevekst

Teknisk informasjon

Bruk

1: Rens og tørk huden grundig.

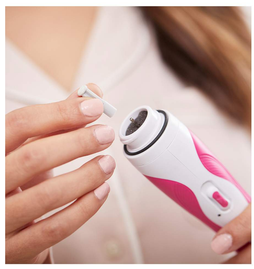

2: Sett på valgfri plate og skru på hetten.

3: Koble til og slå på maskinen.

4: Bruk den hvite platen og øv deg på armen eller beinet før du bruker den i ansiktet.

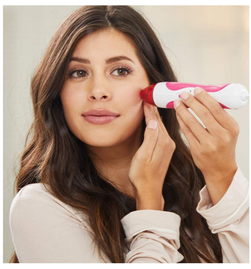

5: Beveg maskinen raskt over huden, i en oppadgående bevegelse. Ikke før maskinen frem og tilbake over flekker. Før maskinen kun én gang over hvert område per behandling.

6: Hold huden stram slik at maskinen glir problemfritt over huden.

7: Påfør toner og fuktighetskrem etter behandlingen. Gjenta hver 6-7 dag.

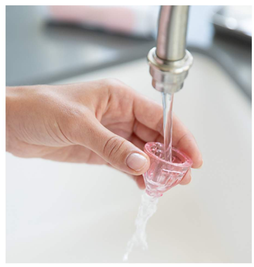

8: Rengjør hetten og filteret med vann og såpe etter hver bruk.

Bruk kun som anvist. Om du ikke følger anvisningene (inkludert å føre maskinen gjentatte ganger over ett område, for høy innstilling, for hardt trykk, holde maskinen gående på ett område, eller annen utilsiktet bruk) kan det føre til utslett, rødhet eller til og med skade. Avslutt bruken og kontakt en medisinsk fagperson dersom dette oppstår. Produktet er kun ment for utvortes bruk. Unngå sensitive områder, inkludert områder med skadet, irritert eller kløende hud. Produktet og dets lader er ikke vanntett. Må ikke brukes i nærheten av vann, på våt hud, eller på hud som er fuktig av hudpleieprodukter. Oppbevares utilgjengelig for barn, og skal ikke brukes på barn under 16 år. PMD er ikke ansvarlig for funksjonsfeil eller skade dersom produktet ikke blir brukt som tiltenkt. Ikke ment for klinisk eller kommersiell bruk. Effektene av Personal Microderm vises ikke alltid med det samme, og resultatene kan variere. Bruk ikke noen aktive hudpleieprodukter eller peelingprodukter i 48 timer før og etter du skal bruke Personal Microderm, siden huden din kan være ekstra sensitiv.