PMD Beauty Personal Microderm Pro

Personal Microderm Pro värske, särava ja klaari naha jaoks.

See revolutsiooniline kodune koorimisseade annab sama häid tulemusi kui professionaalsed ilusalongis tehtavad mikrodermabrasiooniprotseduurid. Selles on kombineeritud patenteeritud pöörleva ketta tehnoloogia ja täpselt kalibreeritud vaakumimu, mis annavad nahale värske ja särava jume. Seadmel Personal Microderm Pro on siledad libisevad otsakud, kaks kiirusastet ja koorimisketaste täiskomplekt.

Iganädalased hooldused aitavad võidelda kortsude, nahadefektide ja laienenud pooridega. Patenteeritud pöörlevad kettad koorivad naha pinnalt surnud tuhmid rakud, stimuleerides sellega uute rakkude kasvu ning muutes naha säravaks ja nooruslikuks. Nahahooldustooted suudavad selle abil tungida isegi 20 korda sügavamale, tagades niimoodi võimalikult tõhusa nahahoolduse.

Eelised

- vähendab peente joonte ja kortsude teket
- vähendab pooride laienemist
- vähendab nahadefektide esinemist
- ühtlustab naha tekstuuri
- vähendab tumedate laikude tekkimist
- suurendab kollageeni ja elastiini tootmist
- stimuleerib uute rakkude kasvu

Tehniline teave

Kasutamine

1: Puhastage ja kuivatage nahk põhjalikult.

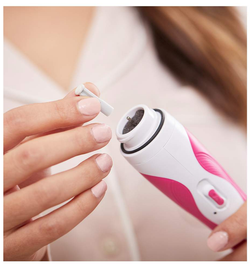

2: Paigaldage valitud ketas ja keerake otsak peale.

3: Ühendage seade vooluvõrku ja lülitage see sisse.

4: Kasutage valget ketast. Harjutage enne näol kasutamist käel või jalal.

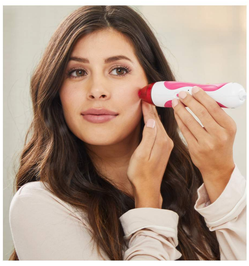

5: Liigutage seadet kiiresti üle naha ülespoole ja hoidke seda pidevas liikumises. Ärge jätke seadet ühegi koha peale paigale pöörlema. Ühel hoolduskorral liigutage seadet vaid üks kord üle iga piirkonna.

6: Tõmmake nahk pingule, et seade saaks sujuvalt üle naha libiseda.

7: Seejärel kasutage toonikut ja niisutajat. Korrake iga 6–7 päeva järel.

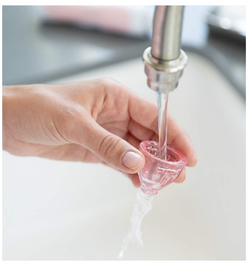

8: Peske otsakut ja filtrit pärast iga kasutamist vee ja seebiga.

Kasutage ainult vastavalt juhistele. Juhiste mittejärgimine (sealhulgas mitu korda samast kohast üleminek, liiga kiire seadistus, surve, ühes kohas peatumine või muu ettenägematu kasutus) võib põhjustada löövet, punetust, sügelust või isegi vigastusi. Kui see juhtub, lõpetage kasutamine ja konsulteerige arstiga. Toode on ette nähtud ainult välispidiseks kasutamiseks. Vältige tundlikke piirkondi, sealhulgas katkise, ärritunud või sügeleva nahaga piirkondi. Toode ja selle laadija ei ole veekindlad. Ärge kasutage vee läheduses, kui nahk on märg või kui nahka on tootega niisutatud. Hoidke toodet lastele kättesaamatus kohas ja ärge kasutage seda alla 16-aastastel lastel. PMD ei vastuta rikete ega vigastuste eest, kui toodet ei kasutata ettenähtud viisil. Ei ole ette nähtud kliiniliseks ega kommertskasutuseks. Personal Microdermi mõju ei ole alati kohe nähtav ja tulemused võivad erineda. Ärge kasutage aktiivseid ega koorivaid nahahooldustooteid 48 tundi enne ega pärast Personal Microdermi kasutamist – teie nahk võib olla tundlikum.