PMD Beauty Personal Microderm Pro

Personal Microderm Pro til frisk udseende, strålende og klar hud.

Denne revolutionerende hjemme-eksfolieringsenhed giver de samme strålende resultater som professionelle mikrodermabrasionsbehandlinger på klinikken. Kombinerer patenteret teknologi med roterende skiver med perfekt kalibreret vakuumsugning, så huden bliver frisk og strålende. Personal Microderm Pro har glatte glidehætter, to hastighedsindstillinger og et komplet udvalg af eksfolieringsskiver.

Ugentlige behandlinger reducerer forekomsten af fine linjer og rynker, pletter og forstørrede porer. Patenterede roterende skiver eksfolierer døde, matte celler fra hudens overflade, hvilket stimulerer ny cellevækst og gør huden glødende og ungdommelig. Dine hudplejeprodukter kan også trænge 20 gange dybere ind og maksimere fordelene ved hudpleje.

Fordele

- Reducerer forekomsten af fine linjer og rynker
- Reducerer udseendet af porestørrelse
- Reducerer forekomsten af pletter
- Udjævner hudens tekstur
- Reducerer forekomsten af mørke pletter
- Øger produktionen af kollagen og elastin
- Stimulerer ny cellevækst

Teknisk information

Sådan bruges den

1: Rens og tør huden grundigt.

2: Placer den valgte skive, og skru låget på.

3: Tilslut og tænd enheden.

4: Med den hvide skive kan du øve dig på arm eller ben, før du bruger den i ansigtet.

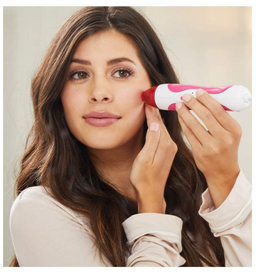

5: Flyt enheden hurtigt hen over huden i en opadgående bevægelse, og hold enheden i konstant bevægelse. Bliv ikke for længe over et bestemt sted. Kør kun én gang over hvert område pr. behandling.

6: Træk huden stram for at hjælpe enheden med at glide glat hen over huden.

7: Følg efter med toner og fugtighedscreme. Gentag hver 6.-7. dag.

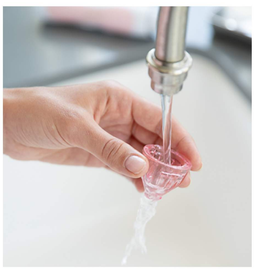

8: Vask hætten og filteret med vand og sæbe efter hver brug.

Brug kun som anført. Ikke at følge instruktionerne (herunder flere overkørsler på et område, for høj indstilling, tryk, pause på ét sted eller anden utilsigtet brug) kan føre til udslæt, rødme, kløe eller endda skade. Hvis dette opstår, skal du afbryde brug og kontakte en læge. Produktet er kun beregnet til ekstern brug. Undgå følsomme områder herunder ethvert område med ødelagt, irriteret eller kløende hud. Produktet og dets oplader er ikke vandtætte. Brug ikke i nærheden af vand, mens huden er våd, eller mens huden er fugtig fra produkter. Hold produktet utilgængeligt for børn, må ikke anvendes på børn under 16 år. PMD er ikke ansvarlig for funktionsfejl eller skader, hvis produktet ikke bruges efter hensigten. Ikke beregnet til klinisk eller kommerciel brug. Effekterne af Personal Microderm er ikke altid umiddelbart synlige, og resultaterne kan variere. Brug ikke aktive eller peeling-hudplejeprodukter i 48 timer før eller efter brug af Personal Microderm - din hud kan have øget følsomhed.