PMD Beauty Clean Pro

PMD Clean Pro on mõeldud tõhusaks puhastamiseks ja tervema jume tagamiseks.

See helilainetel põhinev nutikas näopuhastusseade, milles on kasutatud ActiveWarmth™ tehnoloogiat, viib nahahoolduse uuele tasemele. SonicGlow™ tehnoloogia lagundab 7000 vibratsiooniga minutis poorides mustuse ja rasu. Samas on see ka sobivaim sagedus naha tõstmiseks, pinguldamiseks ja toniseerimiseks. Seadme soojusravi funktsioon aitab parandada nahahooldustooodete imendumist ja tõhusust. Vastupidav silikoonhari on hügieeniline, antibakteriaalne ja veekindel ning sobib kõikidele nahatüüpidele.

Eelised

- eemaldab nahalt meigi ja mustuse
- aitab vähendada komedoonide teket
- vähendab pooride rasuga ummistumist
- tõstab, pinguldab ja toniseerib nahka
- parandab nahahooldustoodete imendumist

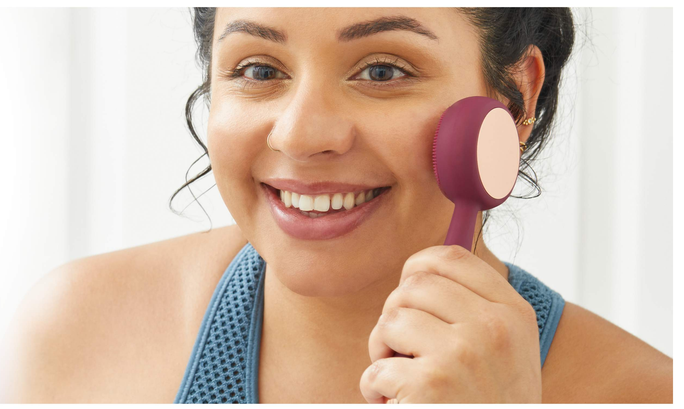

Tehniline teave

Kasutamine

1: Niisutage nägu sooja veega.

2: Loputage seadet.

3: Kandke puhastusvahend PMD Clean Pro seadmele.

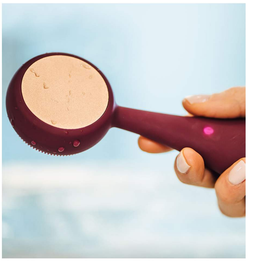

4: Lülitage PMD Clean Pro puhastamiseks režiimile 1 või 2.

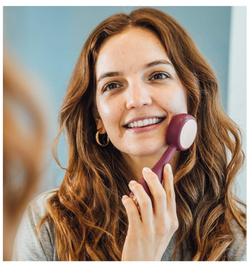

5: Puhastage kogu nägu, liigutades selleks harjapead ringjate liigutustega. Võite eriti murettekitavaid kohti ohutult pikemalt töödelda.

6: Loputage nägu ja kuivatage.

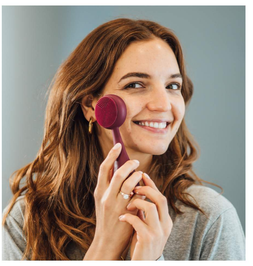

7: Lülitage sisse ActiveWarmth™ funktsioon ja kasutage seerumite ja niisutajate nahka masseerimiseks seadme teist külge ja režiimi 3 või 4. Niisutaja pealekandmiseks kasutage seadme teist külge ja lülitage seade režiimile 3 või 4.

8: Seadme koheseks väljalülitamiseks vajutage kiiresti mõlemat nuppu korraga. Laadimine vastavalt vajadusele. Kui toitenupu tuli süttib, siis seade laeb. Kui seade on täielikult laetud, siis tuli kustub.

Reisilukk: seadmel võib olla aktiveeritud reisilukk. Selle avamiseks veenduge, et seade ei oleks vooluvõrku ühendatud. Hoidke SonicGlow ja ActiveWarmth toitenuppe korraga 3 sekundit all. Esikülje toitenupu tuli vilgub üks kord avamisel ja kaks korda lukustamisel. Seejärel proovige seadme sisselülitamiseks lihtsalt korraks esikülje nuppu vajutada. Viige kogu see protseduur läbi, kuni tuli vilgub ühe korra ja kui seade on seejärel lukust avatud, lülitub toide sisse!

Kasutage ainult vastavalt juhistele. Juhiste mittejärgimine võib põhjustada löövet, punetust või isegi vigastusi. Kui see juhtub, lõpetage kasutamine ja konsulteerige arstiga. Toode on ette nähtud ainult välispidiseks kasutamiseks. Vältige tundlikke piirkondi, sealhulgas katkise, ärritunud või sügeleva nahaga piirkondi. Hoidke toodet lastele kättesaamatus kohas. PMD ei vastuta rikete ega vigastuste eest, kui toodet ei kasutata ettenähtud viisil. Ei ole ette nähtud kliiniliseks ega kommertskasutuseks. PMD Cleani mõju ei ole alati kohe nähtav ja tulemused võivad erineda.