PMD Beauty Clean Body

PMD Clean Body gir deg spafølelse hjemme. Denne kroppspleiemaskinen er den første av sitt slag, og har tre utskiftbare deler for å rense, eksfoliere og massere hele kroppen hver dag.

Myk silikonbust
Laget av ultra-hygienisk silikon for å være luktbestandig, antibakteriell, hypoallergenisk og vanntett.

Loofah tilsatt sølv
Eksfolierer skånsomt med silverscrub™, den antibakterielle loofahen er tilsatt sølv, som renser huden uten å spre eller gi grobunn for bakterier.

Aluminiumoksideksfoliator
Få fram myk, glatt hud med den antibakterielle aluminiumoksideksfoliatoren som fjerner grov og hard hud.

Kroppsmasserer
Masser med SonicGlow™-teknologi, for en pause fra daglige kroppsplager. Kan brukes i dusjen, eller med din favorittfuktighetskrem eller kroppsolje.

Fordeler

- Dypere rengjøring av huden
- Reduserer utbrudd forårsaket av svette eller smuss som fester seg i løpet av dagen
- Løfter huden og gjør den fastere og jevnere
- Mykere, jevnere hud
- Reduserer antall inngrodde hår

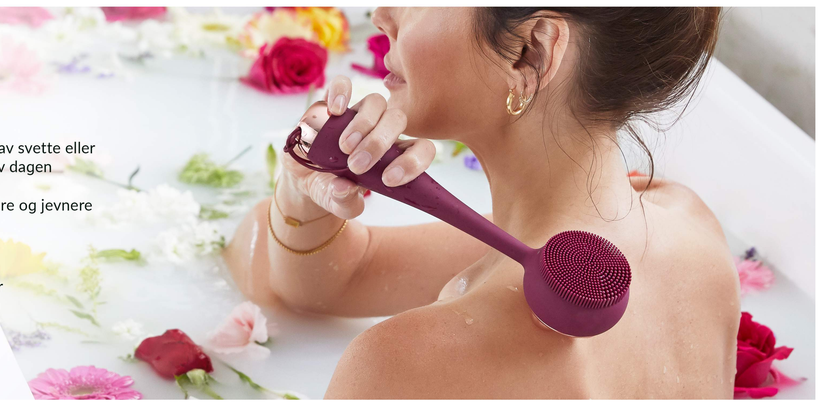

Teknisk informasjon

Bruk

1. Skyll kroppen og påfør kroppsvask på PMD Clean Body.

2. Fukt maskinen og slå den på.

3. Beveg maskinhodet med silikonbusten i sirkulære bevegelser over hele kroppen.

4. Skyll.

5. Eksfolier skånsomt med silverscrub™-delen.

6. Fjern grov hud med poleringsdelen.

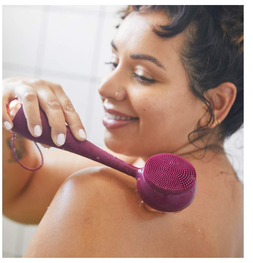

7. Slapp av og masser bort kroppsplager.

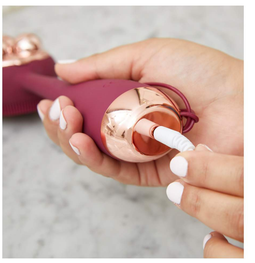

8. Lad maskinen ved behov. Dersom på-knappen lyser, lades maskinen. Lyset vil slukkes når den er fulladet.

Bruk kun som anvist. Om du ikke følger anvisningene kan det føre til utslett, rødhet eller til og med skade. Avslutt bruken og kontakt en medisinsk fagperson dersom dette oppstår. Produktet er kun ment for utvortes bruk. Unngå sensitive områder, inkludert områder med skadet, irritert eller kløende hud. Oppbevares utilgjengelig for barn. PMD er ikke ansvarlig for funksjonsfeil eller skade dersom produktet ikke blir brukt som tiltenkt. Ikke ment for klinisk eller kommersiell bruk. Effektene av PMD Clean Body vises ikke alltid med det samme, og resultatene kan variere.