

MAGNIFICA START



QUICK START GUIDE

VISIT US AT DELONGHI.COM

ECAM22022B

EASILY REGISTER YOUR MACHINE & GET MORE OUT OF YOUR ESPRESSO EXPERIENCE

Register your Fully Automatic Espresso Machine and become De'Longhi Club Member. Join the De'Longhi Club to get more out of your coffee experience.

- +1 WARRANTY — RECEIVE 1 ADDITIONAL YEAR OF WARRANTY FOR REGISTERING PRODUCT
- 20% OFF — MEMBERSHIP DISCOUNT ON ACCESSORIES
- PRIVATE ONLINE SALES
- DE LONGHI SPECIALIST SUPPORT
- EASY ORDERING
- EXCLUSIVE COFFEE EVENTS & NEWS

De'Longhi Club Member discount: Only members of the Club will receive special offers on coffee accessories.

STEP #1: TAKE A PHOTO

- Snap a photo of the camera icon, including the points.

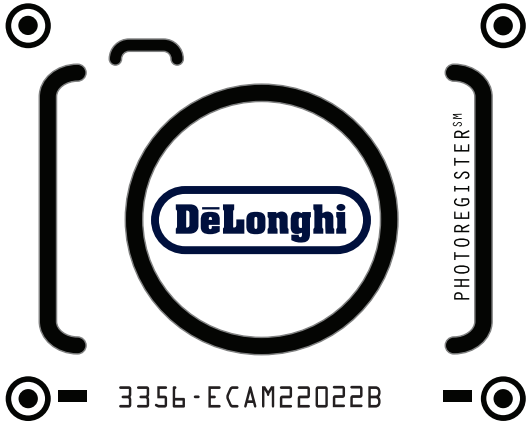

STEP #2: SEND PHOTO

- Send a photo via text, Facebook Messenger or upload online.

TEXT PHOTO TO 71403

MESSENGER @ PHOTOREGISTER

ONLINE: WWW.DELONGHI.PHOTO

NEED HELP?:

Visit photoregister.com/help or text HELP to 71403.

CONTACT US

- Call 1-800-945-0929
- Online: Delonghi.com

VISIT US AT DELONGHI.COM

IN THE BOX

A1. Beans container
A2. Pre-ground coffee funnel lid
A3. Beans container lid
A4. Grinding adjustment dial
A5. Pre-ground coffee funnel
A6. Steam/Hot water dial
A7. Steam/Hot water connection nozzle (removable)
A8. Steam/hot water wand
A9. Coffee spouts (adjustable height)
A10. Condensate tray

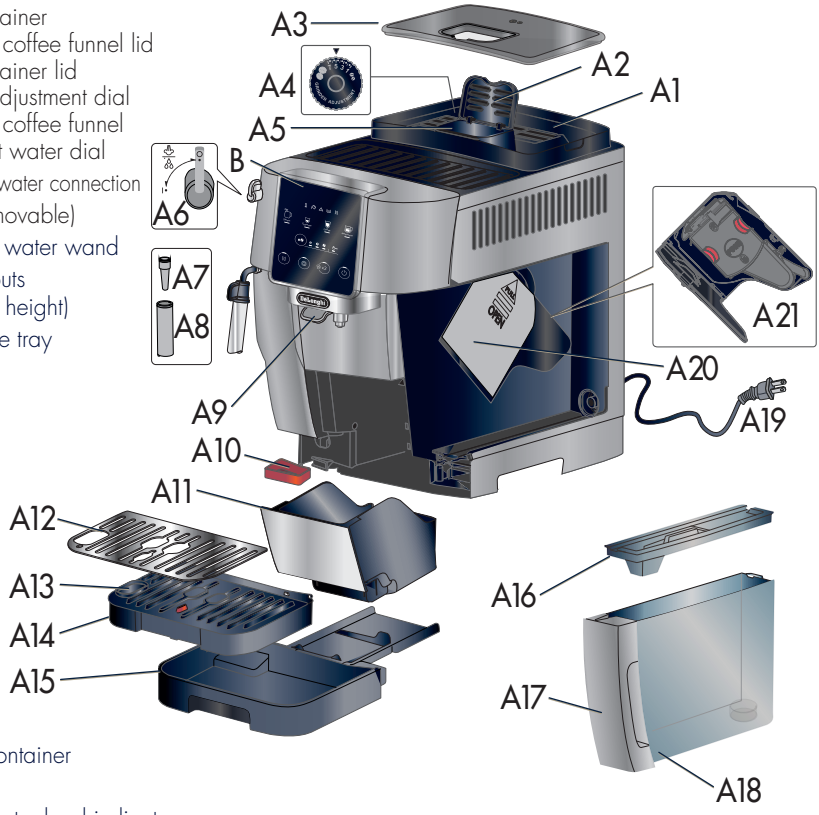

A11. Grounds container
A12. Cup tray
A13. Drip tray water level indicator
A14. Drip tray grille
A15. Drip tray
A16. Water tank lid
A17. Water tank
A18. Water filter housing
A19. Power cord
A20. Infuser door
A21. Infuser

B. Control Panel



Get Started & Owner's Instructions Booklets

This short guide is not intended to explain all the functions of the appliance. Please read all the owner's instruction booklet before use.

ACCESSORIES INCLUDED

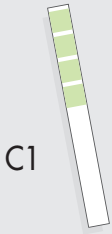

C1

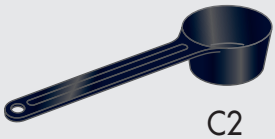

C2



C3



C4

C1. "Total Hardness Test" indicator paper

C2. Pre-ground coffee measuring scoop

C3. Descaler

C4. Water softener filter (certain models only)

CONTROL PANEL & DISPLAY

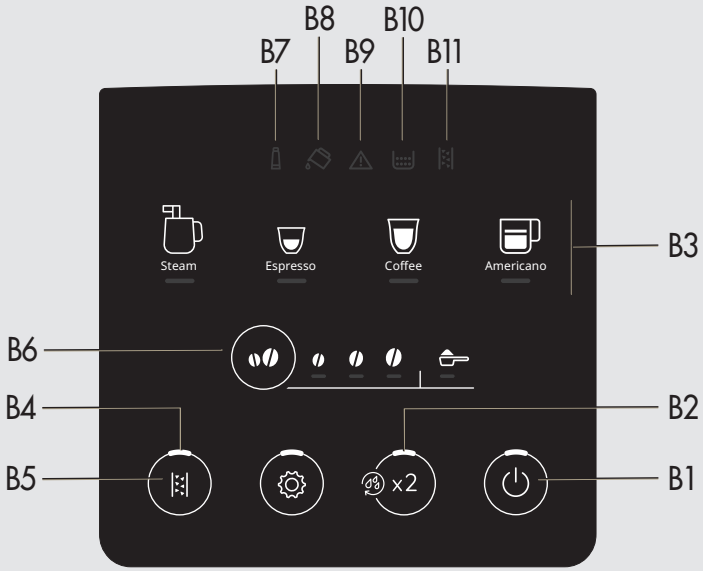

B1. ON/Off Button
B2. X2 button / Rinsing function (when pressed and hold for 5 seconds)
B3. Direct recipes
B4. Setting menu button
B5. Descaling button
B6. Strength selection and pre-ground function buttons
B7. Exhausted water filter indicator light
B8. Water indicator light
B9. General alarm indicator light
B10. Ground container light
B11. Descaling indicator light

GET READY

Remove all stickers and clean all accessories with warm water and mild detergent and dry them. Priming the machine is only rquired the first time out of the box.

1. Connect the machine to the mains socket. The Water indicator Light will turn on.
2. Fill the water tank with fresh water
3. Add a large water container under both the water/steam spout and coffee spouts. Note, hot water will be delivered during the priming process.
4. The Setting light will start blinking. Press the Setting button; the internal water circuits start to fill and the appliance will release hot water from the coffee spout.

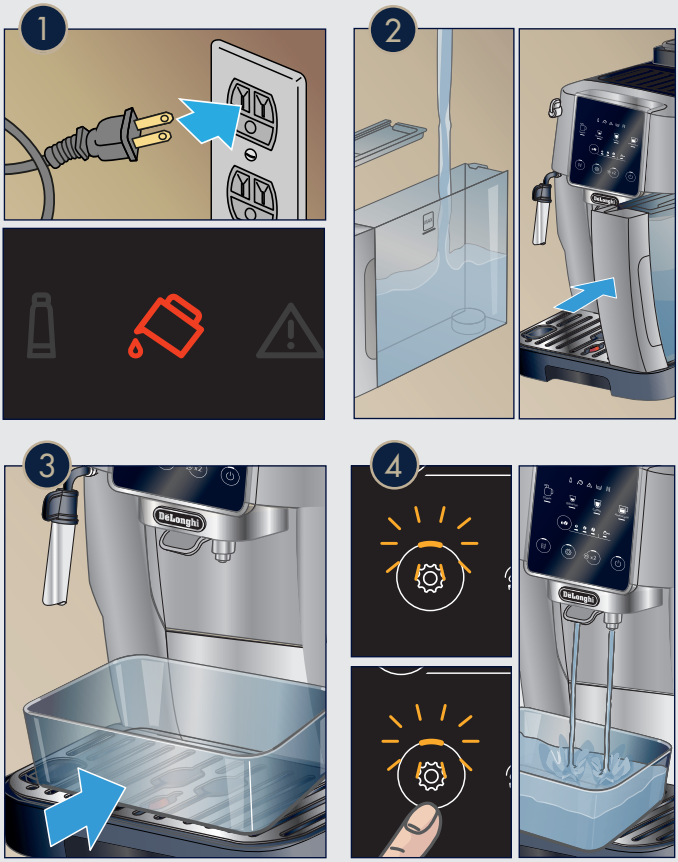

BREW ESPRESSO

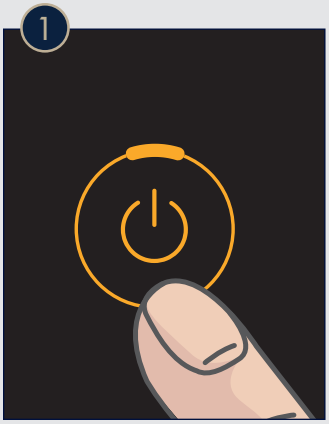

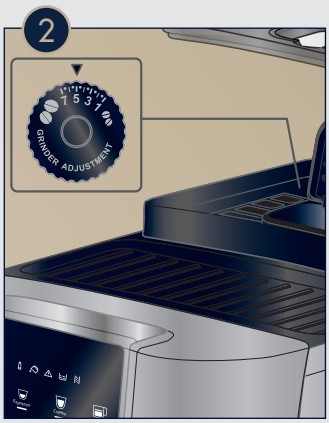

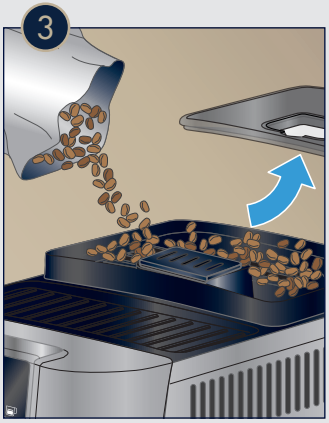







The first time using the machine, brew and dump the first 3-4 espressos.
If you haven't been using the machine for 3-4 days, perform a rinsing cycle (press and hold **X2** Button for about 5 seconds).

2 To brew the perfect espresso set your grinder following the "Extraction Guidelines" on page 9.

5 Select one of the recipes on the touch screen. Preparation will start with default strength and quantity, which can be changed by customizing your recipes.

6 To Brew doppio, first press the **X2** button and then select your espresso recipe.

CUSTOMIZE RECIPES

1 Strength Personalization:

Personalize the stength of recipes by selecting the desired option.

2 Quantity Personalization:

You can change the default quantity by pressing and holding the button of the recipe you want to modify until it blinks. Delivery begins. Press again to stop at the desired level. The new parameter is now saved.

3 Preground:

To use pre-ground coffee, press the icon and add one measuring scoop of pre-ground coffee in the dedicated funnel, then select the desired recipe.

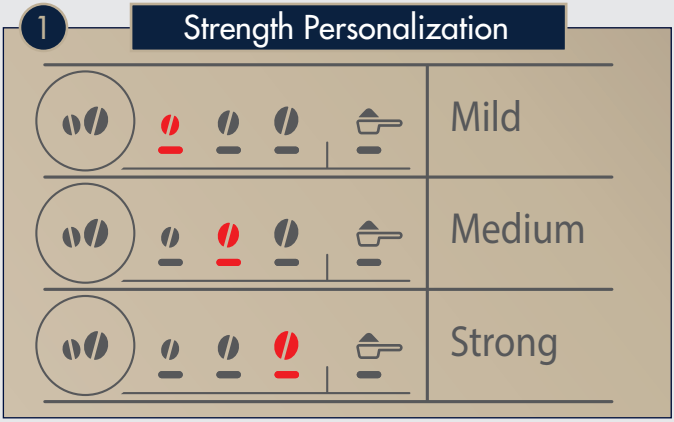



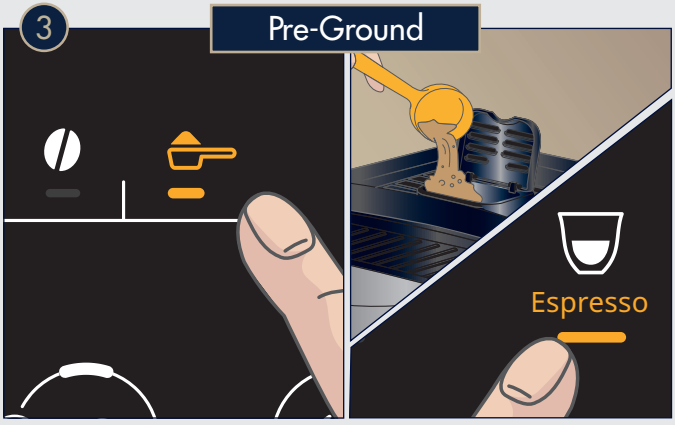

EXTRACTION GUIDELINES

Depending on your choice of beans, you might need to adjust the grinder setting to a finer or more coarse choice.

Perfect espresso



- Flow like warm honey
- Nut-brown Crema
- Well balanced and lingering taste

Under extracted

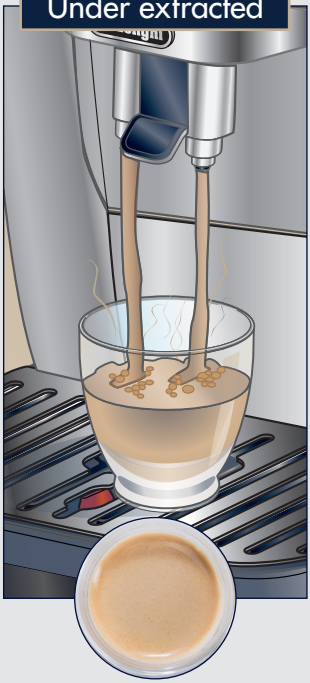

- Flowing fast like water
- Light and pale Crema

To make it perfect:

- Adjust grinding setting to a finer setting
- Select a higher strength



Over extracted



- Flowing in drips or not at all
- Crema very dark and not uniform

To make it perfect:

- Adjust grinding setting to a coarser setting
- Select a lower strength

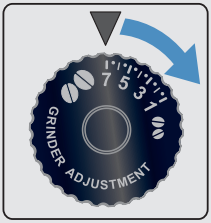

CLEANING

Keeping your machine clean will improve quality of the beverage and life span of the machine.

1 Empty drip tray daily and empty coffee ground container when lights come up.





2 Once a month, clean the inside of the machine. Follow User Manual detailed instructions.

3 After using the steam spout to forth milk, remove and clean each part.

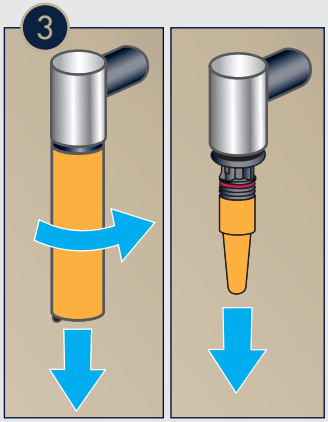

DESCALING

4 Promptly descale when indication light comes on. The frequency of the need to descale of the machine depends on the water hardness setting. See User Manual for more information and detailed instructions.

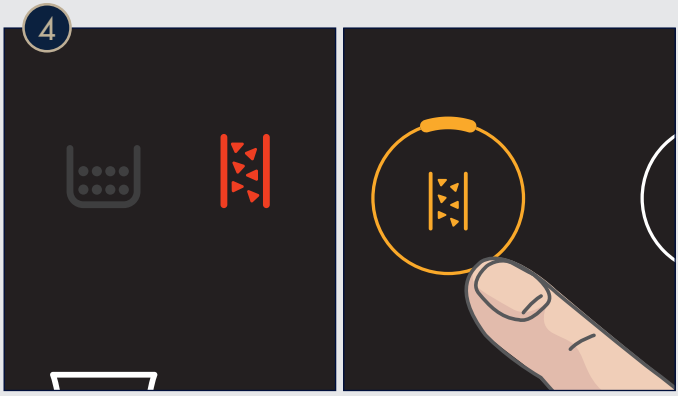

INSERT WATER FILTER

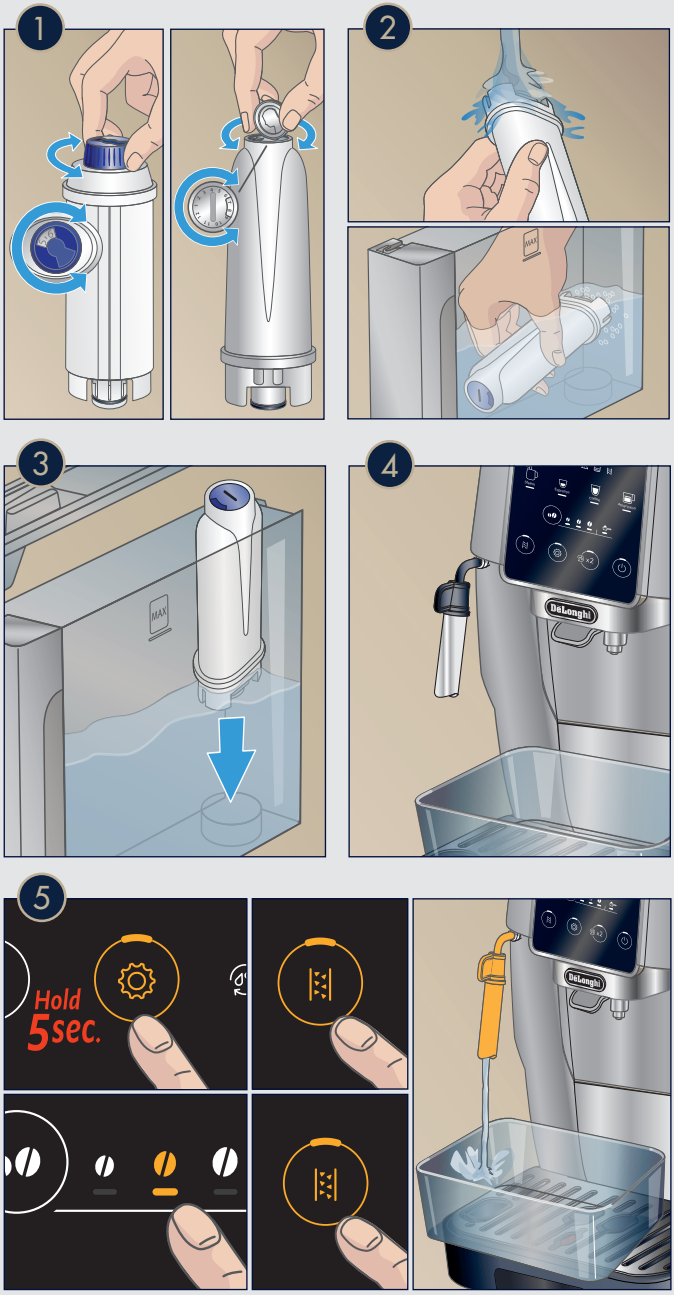

To ensure better quality of the water install the provided water filter. Under normal use, filters last about 2 months. If coffee maker is left unused, the filter will last a maximum of 3 weeks*. You can purchase extra filters on www.delonghi.com
*The type of filter may vary.

1. Turn the date indicator disk until the next two months are displayed.
2. Fill the filter with water submerge it inside the filled water tank, until all air bubbles have escaped.
3. Place the filter in the filter housing on the tank and cover with the lid. Put the water tank back in the machine.
4. Insert the Hot Water Spout.
5. Now you have to tell the machine you installed a new filter. Proceed by pressing the button sequence shown in the picture.
6. Water will be delivered and will stop automatically. The filter is now successfully installed.

Note the machine will let you know when it's time to substitute the filter when the light will turn on.

SET WATER HARDNESS

Analyze the hardness of your water to set your machine accordingly. Different water levels will require for your machine to be descaled more or less frequently. To set your machine access "Water Hardness" on the settings menu.

1 Dip the provided Total Hardness Indicator in a glass of water for one second and shake it.

2 Wait a couple of minutes. Read the Indicator paper colors and compare with this table.

3 Set Water Hardness on your machine by accessing the setting menu pressing for 5 seconds and then pressing Coffee.

4 Use the Strength selector to chose the water level, based on the water hardness test results.

5 Confirm Selection by pressing Coffee. Exit the setting menu by pressing.



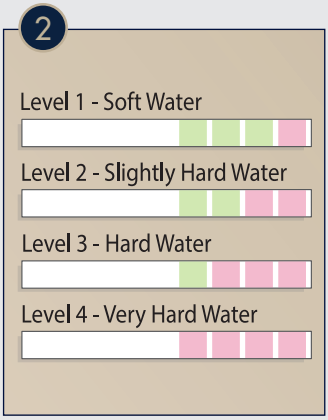

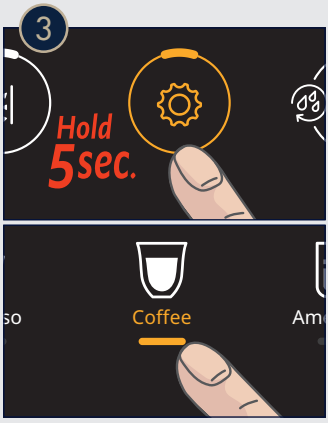





RÉGLER LA DURETÉ DE L'EAU

Il faut analyser la dureté de l'eau pour régler votre machine en conséquence. Il faudra détartrer votre machine plus ou moins souvent selon le niveau de dureté de l'eau. Pour régler votre machine, sélectionnez « Dureté de l'eau » dans le menu des paramètres.

1 Plonger la bandelette de test de dureté de l'eau incluse dans un verre d'eau pendant une seconde et l'agiter.

2 Attendre une ou deux minutes. Lire les couleurs qui apparaissent sur la bandelette et les comparer avec le tableau ci-contre.

3 Pour régler la dureté de l'eau sur la machine, accéder au menu des paramètres ⚙ appuyant pendant 5 secondes, puis appuyer sur Coffee.

Coffee

4 Utilizer le sélecteur d'intensité pour régler le niveau de dureté selon le résultat du test de dureté de l'eau. Nulpa volorerias eveliti simaio invenisi assint

5 Confirmer le réglage en appuyant sur Coffee.

Coffee

Quitter le menu des paramètres en appuyant sur ⚙.



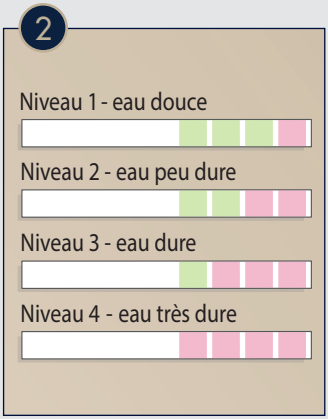

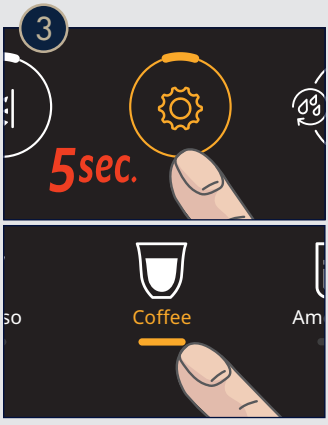

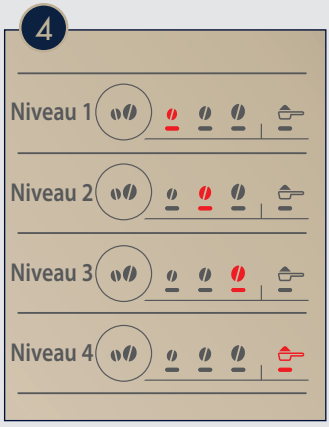



INSÉRER LE FILTRE À EAU

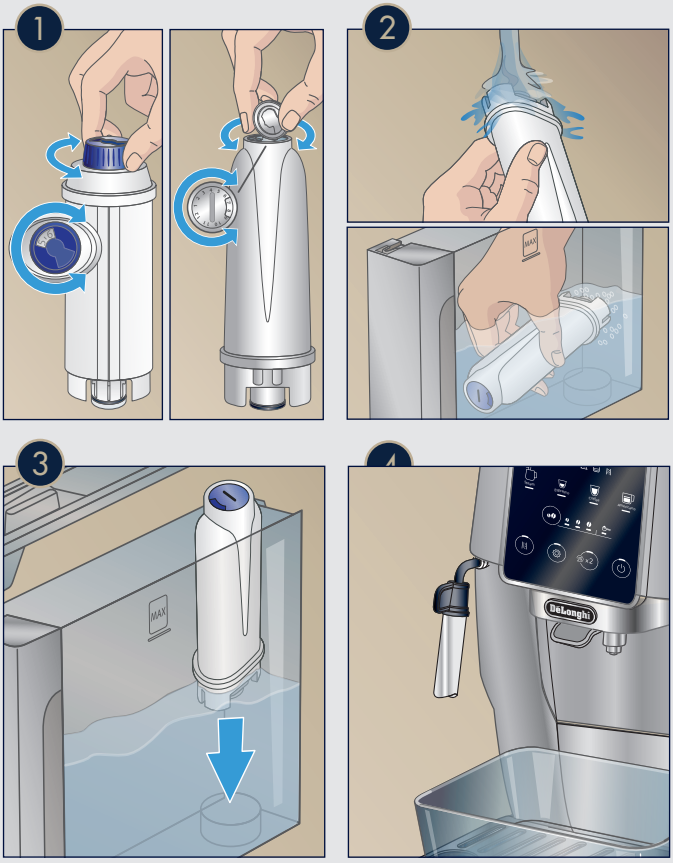

Pour assurer une meilleure qualité de l'eau, installer le filtre à eau inclus. Avec une utilisation normale, les filtres durent environ 2 mois. Si la machine à café n'est pas utilisée, le filtre durera un maximum de 3 semaines*. Pour acheter des filtres supplémentaires, visitez www.delonghi.com

*Le type de filtre peut varier.

1. Tourner le disque calendrier pour afficher les deux prochains mois.
2. Remplir le filtre d'eau, puis le plonger dans le réservoir plein d'eau, jusqu'à ce que toutes les bulles d'air soient échappées.
3. Insérer le filtre dans le boîtier du réservoir et placer le couvercle. Replacer le réservoir d'eau dans la machine.
4. Insérer la buse d'eau chaude.
5. Appuyer sur les boutons dans l'ordre indiqué sur l'image pour signaler à la machine que le nouveau filtre est installé.
6. De l'eau s'écoulera et s'arrêtera automatiquement. Le filtre est maintenant correctement installé.

Veuillez noter que la machine vous indiquera quand il est temps de changer le filtre : le voyant s'allumera.

NETTOYAGE

Garder votre machine propre améliorera la qualité des boissons et la durée de vie de la machine.

1 Vider le plateau d'égouttement tous les jours et vider le bac à marc de café quand le voyant s'allume.

2 Nettoyer l'intérieur de la machine une fois par mois. Suivre les instructions détaillées dans le guide d'utilisation.

3 Après l'utilisation de la buse vapeur pour le moussage du lait, retirer et nettoyer chaque pièce.

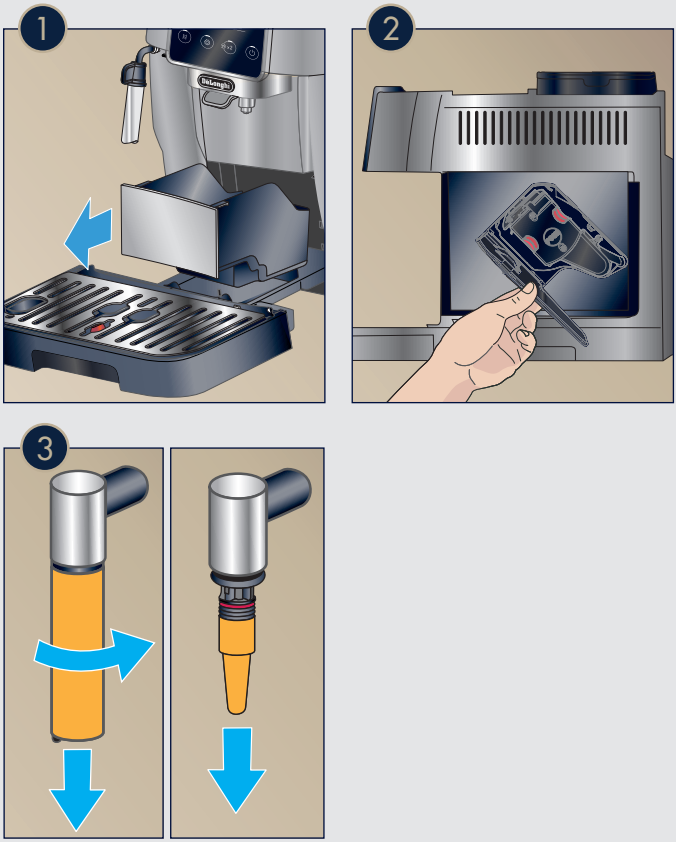

DÉTARTRAGE

4 Détartrer la machine dès que le voyant s'allume. La fréquence du détartrage de la machine dépend du réglage de la dureté de l'eau. Consulter le guide d'utilisation pour plus d'informations et des instructions détaillées.

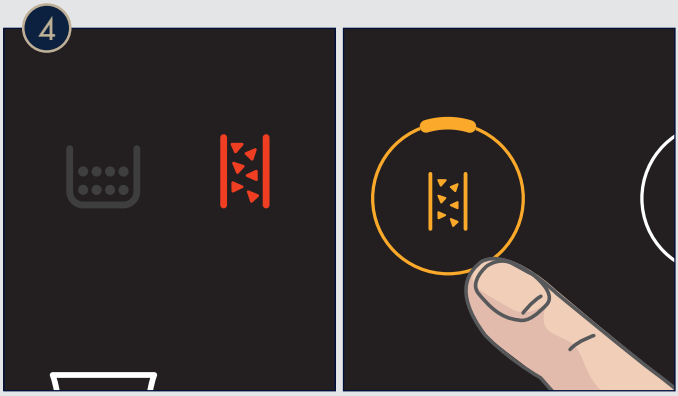

GUIDE D'EXTRACTION

Selon votre choix de grains de café, il faudra peut-être régler la mouture pour obtenir une mouture plus fine ou plus grossière.

Espresso parfait



- Coule comme du miel chaud
- Crémа de couleur noisette
- Goût bien équilibré et persistant

Under extracted

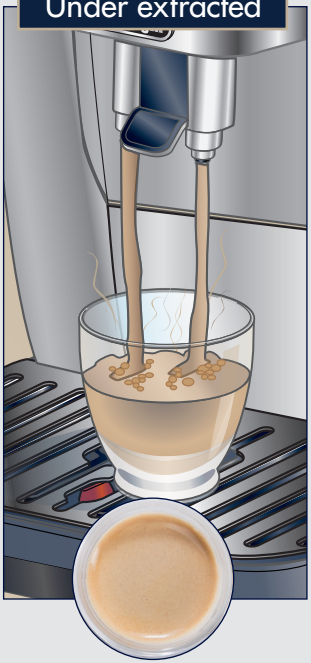

- Coule vite comme l'eau
- Crémа mince et pâle

Pour corriger le problème :

- Régler le degré de mouture pour obtenir une mouture plus fine
- Sélectionner une intensité plus forte



Sur-extraction



- Coule goutte à goutte ou pas du tout
- Crémа très foncée et pas uniform

Pour corriger le problème :

- Régler le degré de mouture pour obtenir une mouture plus grossière
- Sélectionner une intensité moins forte

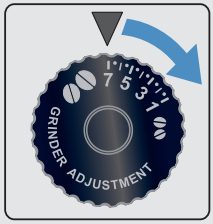

PERSONNALISER LES BOISSONS

1 Personnalisation de l'intensité :

personnalisez l'intensité des boissons en sélectionnant l'option désirée.

2 Personnalisation de la quantité :

vous pouvez changer la quantité par défaut en appuyant et en maintenant enfoncé le bouton de la boisson que vous désirez modifier jusqu'à ce qu'il commence à clignoter. L'écoulement du café commencera. Appuyez à nouveau une fois la longueur désirée atteinte. Ce nouveau réglage est maintenant enregistré.

3 Café prémoulu :

pour utiliser du café moulu, appuyer sur l'icône , ajouter une cuillère de café moulu dans l'entonnoir prévu à cet effet, puis sélectionner la boisson désirée.

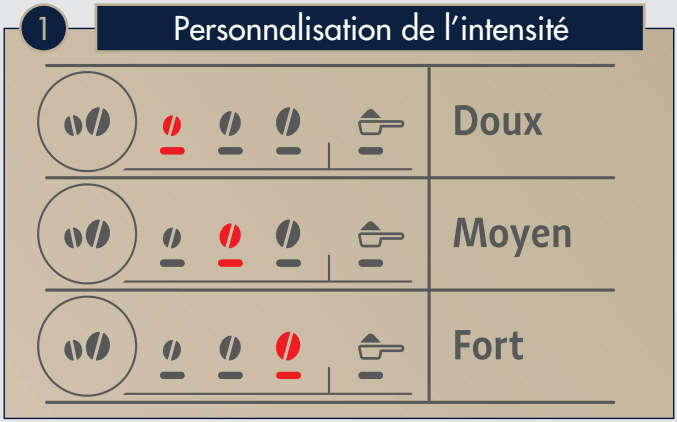

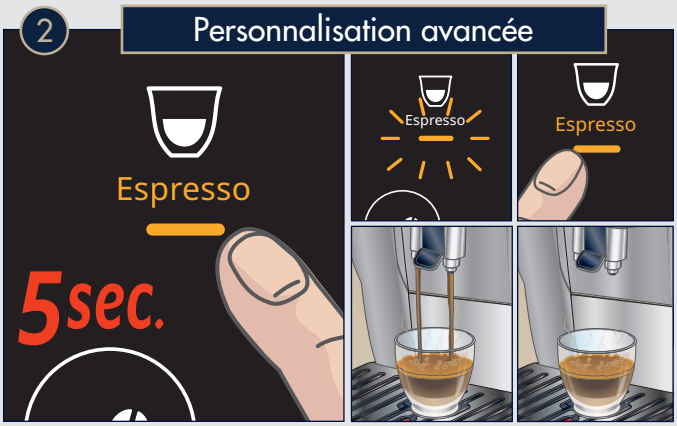

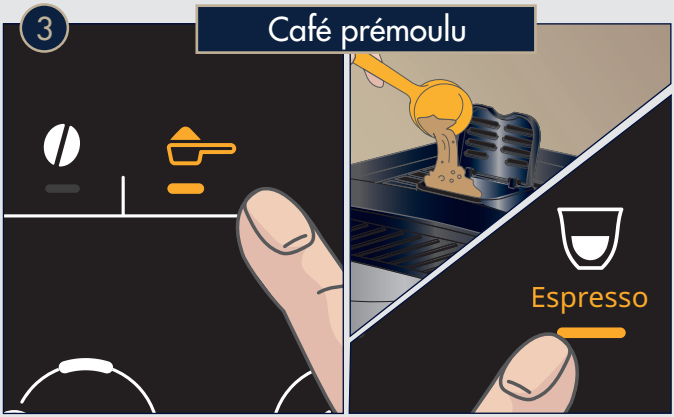

PRÉPARER UN ESPRESSO

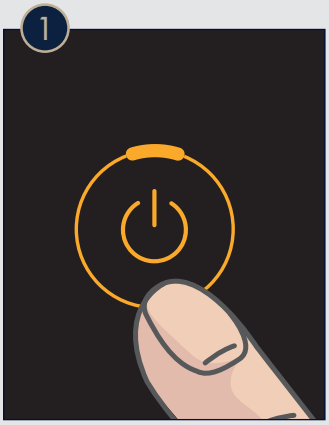

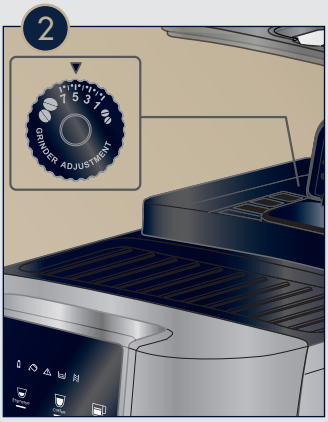

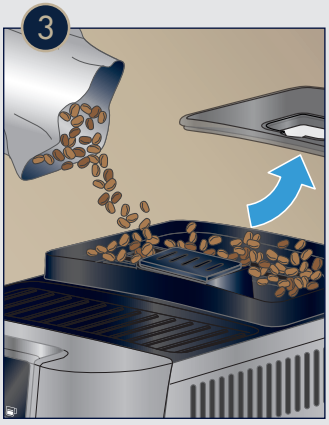







La première fois que vous utilisez la machine, préparez puis jetez les 3 ou 4 premiers espressos. Si vous n'avez pas utilisé la machine depuis 3 ou 4 jours, effectuez un cycle de rinçage (appuyez et maintenez enfoncé le bouton **X2** pendant environ 5 secondes).

2 Pour préparer l'espresso parfait, régler le moulin en consultant le « Guide d'extraction » à la page 9.

5 Sélectionner une boisson à partir de l'écran tactile. La préparation débutera avec l'intensité et la quantité par défaut, qui peuvent être modifiées en personnalisant vos boissons.

6 Pour un espresso double, appuyer sur le bouton **X2**, puis sélectionner la boisson désirée.

PREMIÈRE MISE EN SERVICE

Enlever tous les autocollants et nettoyer tous les accessoires avec de l'eau chaude et un détergent doux, puis les sécher. Il faut amorcer la machine uniquement avant la première utilisation.

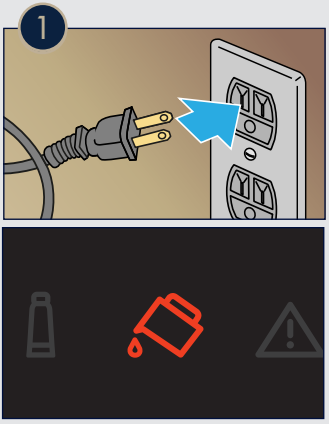

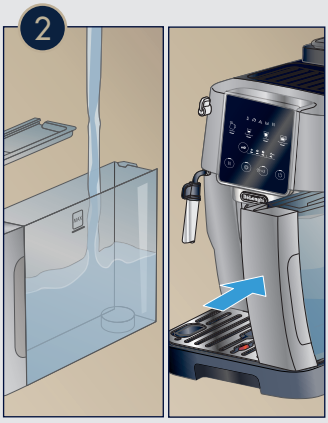





1 Brancher le cordon d'alimentation dans la prise. Le voyant d'eau s'allumera.

2 Remplir le réservoir d'eau avec de l'eau fraîche.

3 Placer un grand récipient en dessous de la buse d'eau/de vapeur et de la sortie du café. Attention : de l'eau chaude s'écoulera de la machine.

4 Le voyant des paramètres commencera à clignoter. Appuyer sur le bouton des paramètres; les circuits d'eau internes commencent à se remplir et l'appareil fait s'écouler de l'eau chaude par le bec verseur de café.

PANNEAU DE COMMANDE ET AFFICHAGE

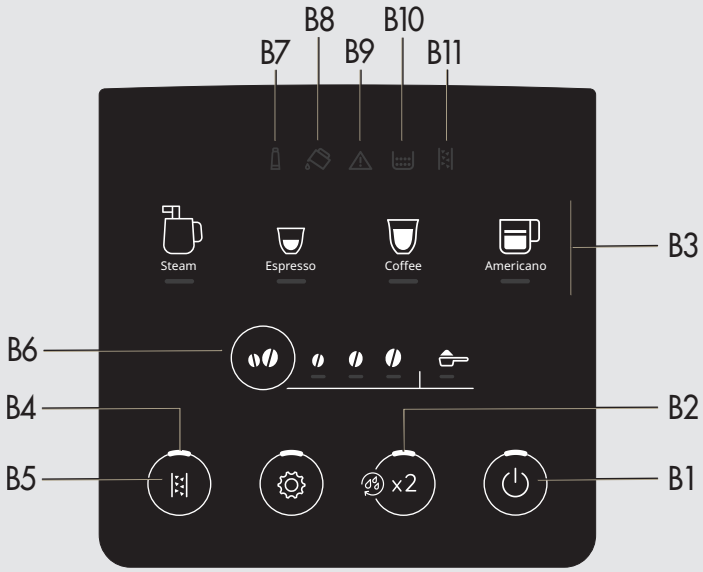

B1. Bouton marche / arrêt

B2. Bouton X2 / Rinçage
(appuyer et maintenir enfoncé pendant 5 secondes)

B3. Boissons préprogrammées

B4. Menu des paramètres

B5. Bouton de détartrage

B6. Sélecteur d'intensité et bouton café prémoulu

B7. Voyant changement de filtre nécessaire

B8. Voyant d'eau

B9. Voyant d'alarme générale

B10. Voyant du bac à marc

B11. Voyant détartrage nécessaire

ACCESSOIRES INCLUS



C1

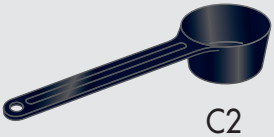

C2



C3



C4

C1. Bandelette de test de dureté de l'eau

C2. Mesure à café

C3. Détartrant

C4. Filtre adoucisseur d'eau
(certains modèles seulement)

DANS LA BOÎTE

A1. Bac à grains
A2. Couvercle de l'entonnoir pour le café prémoulu
A3. Couvercle du bac à grains
A4. Bouton de réglage de mouture
A5. Entonnoir pour le café prémoulu
A6. Bouton vapeur/ eau chaude
A7. Buse en caoutchouc
A8. Bec d'eau chaude et de vapeur
A9. Écoulement du café (réglable en hauteur)

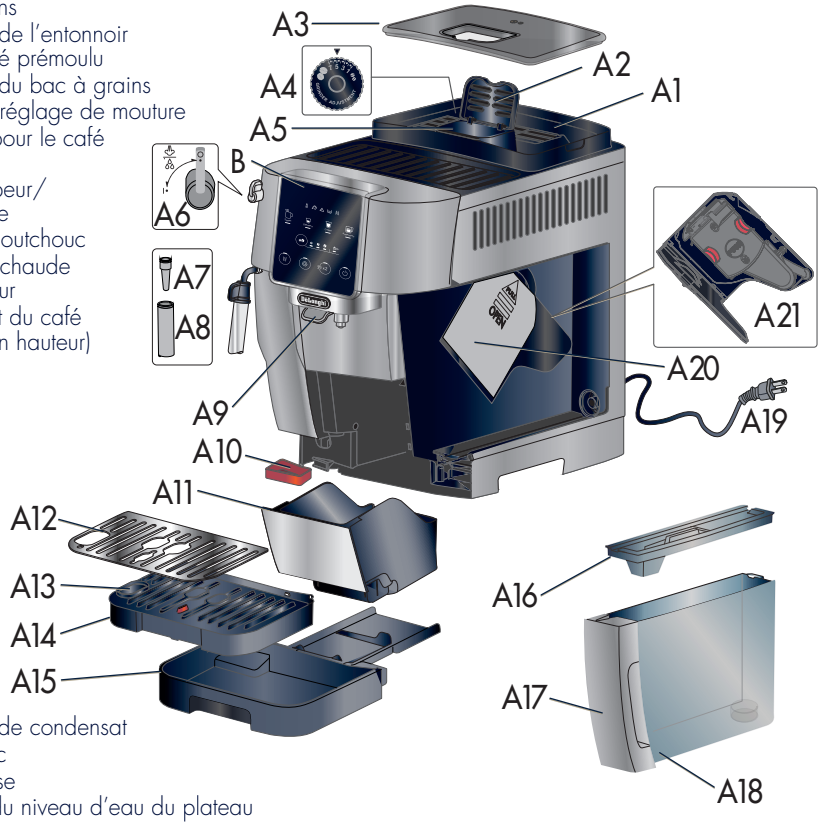

A10. Collecteur de condensat
A11. Bac à marc
A12. Repose-tasse
A13. ndicateur du niveau d'eau du plateau d'égouttement
A14. Grille du plateau d'égouttement
A15. Plateau d'égouttement
A16. Couvercle du réservoir d'eau
A17. Réservoir d'eau
A18. Boîtier du filtre à eau
A19. Cordon d'alimentation
A20. Porte de l'unité d'infusion
A21. Unité d'infusion

B. Panneau de commande



Guide de démarrage et Guide d'utilisation

Ce court guide n'explique pas toutes les fonctions de cette machine. Veuillez vous assurer de lire le guide d'utilisation au complet avant d'utiliser cet appareil.

ENREGISTREZ FACILEMENT VOTRE MACHINE ET PROFITEZ DAVANTAGE DE VOTRE EXPÉRIENCE ESPRESSO.

Enregistrez votre machine à espresso entièrement automatique et devenez membre du Club De'Longhi. Être membre vous permet de profiter davantage de votre expérience café.

- +1 GARANTIE — OBTENEZ 1 AN DE GARANTIE SUPPLÉMENTAIRE LORSQUE VOUS ENREGISTREZ LE PRODUIT
- 20% DE RABAIS — RABAIS DE MEMBRE SUR LES ACCESSOIRES
- SOLDES PRIVÉS EN LIGNE
- SOUTIEN DES EXPERTS DE'LONGHI
- COMMANDES FACILES
- NOUVELLES ET ÉVÉNEMENTS CAFÉ EXCLUSIFS

Rabais pour les membres du Club De'Longhi : seulement les membres du Club recevront les offres spéciales sur les accessoires café.

ÉTAPE 1. PRENEZ UNE PHOTO

- Prenez une photo de l'icône caméra, incluant les points.

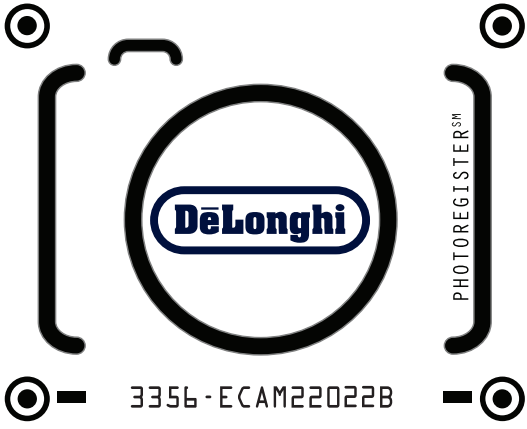

ÉTAPE 2. ENVOYEZ LA PHOTO

- Envoyez la photo par SMS, Facebook Messenger ou la télécharger en ligne.

ENVOYEZ LA PHOTO À 71403

MESSENGER @PHOTOREGISTER

EN LIGNE : WWW.DELONGHI.PHOTO

BESOIN D'AIDE?

- Visitez photoregister.com/help ou envoyez le message AIDE à 71403.

CONTACTEZ-NOUS

- Par téléphone : 1 800 945-0929
- En ligne : Delonghi.com

VISITEZ DELONGHI.COM

MAGNIFICA START



GUIDE DE DÉMARRAGE RAPIDE

DēLonghi

VISITEZ DELONGHI.COM

ECAM22022B

57132C8824_00_1223