CHAMPION
GLOBAL POWER EQUIPMENT™-MC

MODEL / *Modelo :* **201561**

5500W DUAL FUEL INVERTER GENERATOR

Generador inversor de combustible dual de 5500W

QUICK START

QUICK START GUIDE • GUÍA DE INICIO RÁPIDO



PARTS INCLUDED / *Partes incluidas*

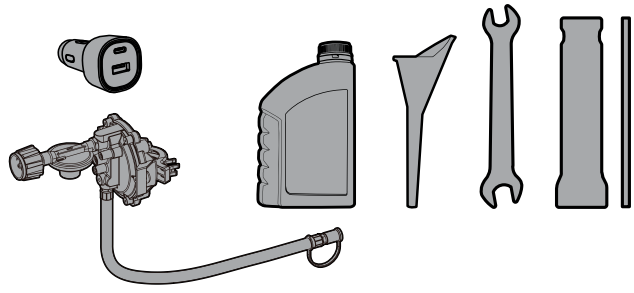

DANGER / *PELIGRO*



MOVE GENERATOR OUTDOORS

Using a generator indoors CAN KILL YOU IN MINUTES. Generator exhaust contains carbon monoxide. This is a poison you cannot see or smell.

NEVER use inside a home or garage, EVEN IF doors and windows are open.

ONLY use OUTSIDE and far away from windows, doors, and vents.

MUEVA EL GENERADOR AL INTERPERIE

El uso de un generador en interiores PUEDE MATARLO EN MINUTOS. El escape del generador contiene monóxido de carbono. Éste es un veneno que no se puede ver ni oler.

NUNCA lo use dentro del hogar ni el garaje, INCLUSO SI las puertas y ventanas están abiertas.

Úselo SÓLO a la INTEMPERIE lejos de ventanas, puertas, y orificios de ventilación.

WARNING / *ADVERTENCIA*



Read the ENTIRE operator's manual to become familiar with the features of this product before operation. This QuickStart Guide IS NOT a substitute for the Operator's Manual.

Failure to operate the product correctly could result in damage to the product, personal property or cause serious injury or death.

Lea el manual del operador COMPLETO para familiarizarse con las características de este producto antes de la operación. Esta guía de inicio rápido NO es un sustituto del Manual del operador.

La falta de operación correcta del producto podría resultar en daños al producto, propiedad personal, o causar lesiones graves o la muerte.

NOTICE / *AVISO*

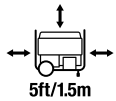

Keep all objects at least 5 feet (1.5 m) from generator. Heat from the muffler and exhaust gas can ignite combustible materials.

Mantenga todos los objetos por lo menos 5 pies (1.5m) del generador. El calor del silenciador y el gas del escape pueden incendiar objetos combustibles.

SET UP / *Montaje*

1.

Remove Bolts. Assembly > Remove Shipping Support Hardware.

Remueva los pernos. *Montaje > Remueva el herraje de soporte de envio.*

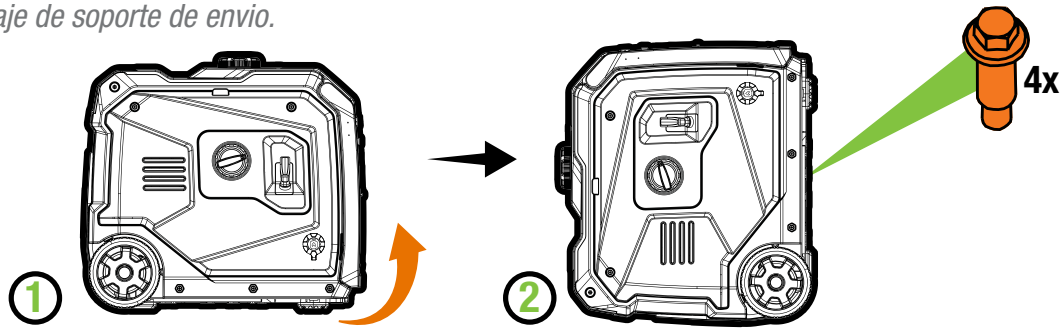

2.

Add oil. Assembly > Add Engine Oil.

Recommended: 10W-30, up to 0.6 US qt. (600 mL). DO NOT overfill.

Agregue aceite. *Montaje > Agregue Aceite al Motor.*

Recomendado: 10W-30, hasta 0.6 US qt. (600 mL). NO sobrellene.

MAKE SURE SHIPPING BOLTS ARE **REMOVED BEFORE** ADDING OIL.

*ASEGURE QUE LOS PERNOS DE ENVÍO ESTÉN **REMOVIDOS ANTES** DE AGREGAR ACEITE*

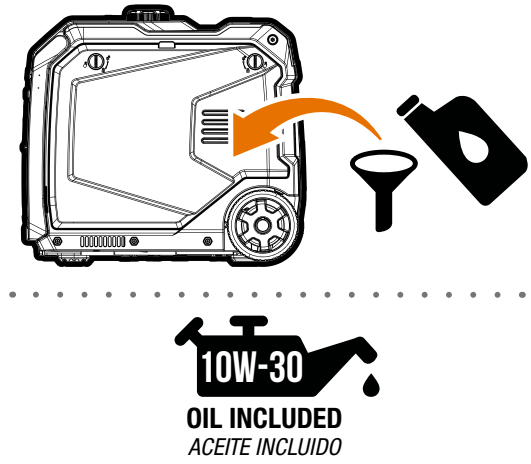

OIL INCLUDED
ACEITE INCLUIDO

3.

Move the generator outdoors. / ***Mueva el generador afuera.***

ONLY USE OUTSIDE AND FAR AWAY FROM WINDOWS, DOORS, AND VENTS.

ÚSELO SÓLO A LA INTEMPERIE *LEJOS DE VENTANAS, PUERTAS, Y ORIFICIOS DE VENTILACIÓN.*

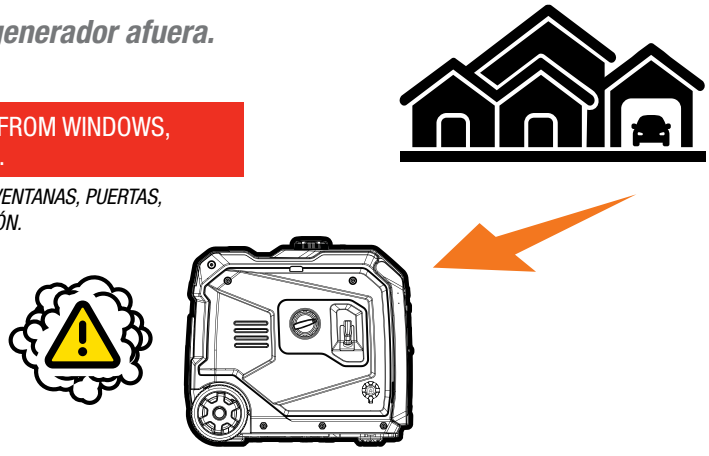

4.

Add fuel. Assembly > Add Fuel

Agregue combustible.
Montaje > Agregue combustible.

FOR GASOLINE OPERATION: DO NOT USE E15 OR E85

PARA LA OPERACIÓN CON GASOLINA: NO *USE E15 O E85*

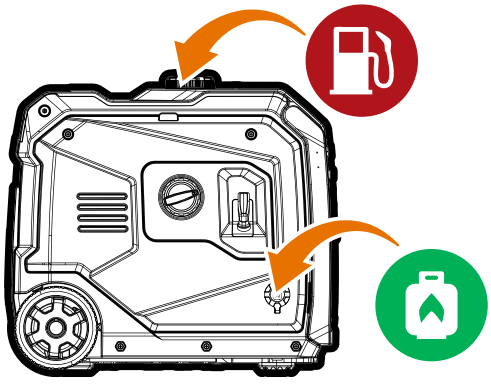

5.

DO NOT plug in any electrical devices.

NO enchufe ningún *aparato electrónico.*

NEVER START OR STOP THE GENERATOR WITH ELECTRICAL DEVICES CONNECTED OR TURNED ON!

*¡**NUNCA** ENCIENDA UN GENERADOR CON APARATOS ELECTRONICOS ENCHUFADOS O ENCENDIDOS!*



6a.

Starting the Engine: Gasoline

Encender el motor: Gasolina

Manual Start

1. Turn the **EZ Start Dial** to the "CHOKE" position.
2. Pull the **recoil** to start the engine.
3. Turn the **EZ Start Dial** to the "GASOLINE RUN" position.

Encendido Manual

1. *Gire el **dial EZ Start** a la posición "AHOGAR".*
2. *Jale el **arrancador retráctil** para encender el motor.*
3. *Gire el **dial EZ Start** a la posición "CORRER A GASOLINA".*

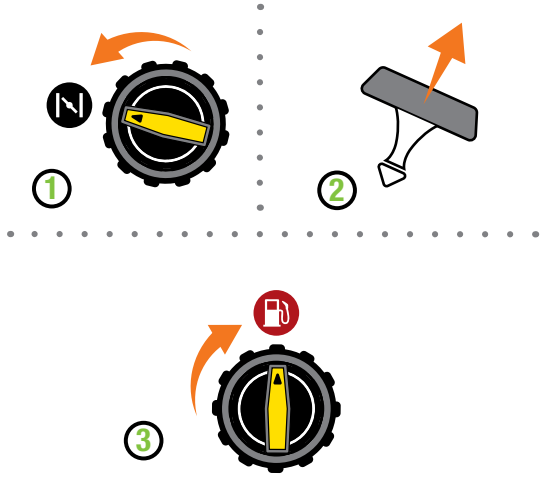

6b.

Starting the Engine: Propane (LPG)

Encender el motor: Propano (GLP)

Manual Start

1. Open the propane tank **valve.**
2. Turn the **EZ Start Dial** to the "CHOKE" position.
3. PULL-TO-PRIME: Pull the **recoil** cord 1 time.
4. Turn the **EZ Start Dial** to the "PROPANE RUN" position.
5. Pull the **recoil** to start the engine.

Encendido Manual

1. *Abra la **válvula** del tanque de propano.*
2. *Gire el **dial EZ Start** a la posición "AHOGAR".*
3. *JALE-PARA-CEBAR: Jale de la **cuerda de arranque** 1 vez.*
4. *Gire el **dial EZ Start** a la posición GLP "CORRER A PROPANO".*
5. *Jale el **arrancador retráctil** para encender el motor.*

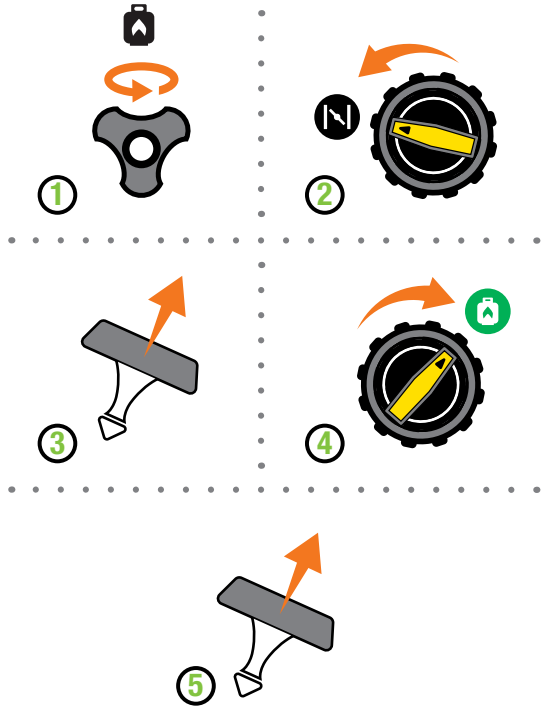

START UP / *Arrancar*

7.

Circuit Breakers. Operation > Do Not Overload the Generator

Make sure ALL circuit breakers are set to the ON or closed position.
Flip reset and/or push reset ALL circuit breakers to the ON or closed position.



Disyuntores. *Operación > No Sobrecargue el Generador*

Asegúrese de que TODOS los disyuntores están en posición ENCENDIDO o cerrados.
Gire y/o presione para restablecer TODOS los disyuntores a la posición ENCENDIDO o cerrado.

8.

Plug in. Operation > Connecting Electrical Loads.

Enchufe. *Operación > Conectando Cargas Eléctricas.*

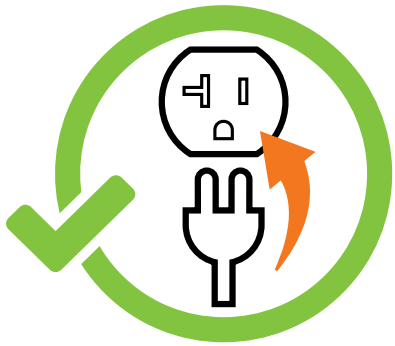

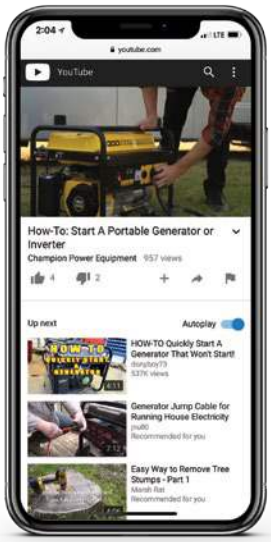

YouTube

Visit our YouTube channel to watch our how-to videos and subscribe to view our latest videos on our Champion Power Equipment products!

Visite nuestro canal de YouTube para ver nuestros videos de guías o suscribase para ver los videos más recientes en nuestros productos Champion Power Equipment.